本報價目
一元四角五分以內
月起碼按日分寄半年
全年照算郵票代價按
九折計算

報出售價目
京奉鐵路行車時刻表每塊大洋六元
津浦鐵路行車時刻表每塊大洋四元

●北京商業銀行廣告

本行財政部批准註冊立案辦理國內外各種匯款暨往來存款定期存款抵押放款貼現放款買賣生銀有價證券各國貨幣以及商業銀行各項業務所有利息無不克己手續務求簡捷周至靜答惠臨諸君雅意設總行於北京西交民巷分行設於天津法界五號路十四號統路之轉角經理室電話二六九八號營業室二九七一號公用九八零號其他各大商埠省會均設有代理處特此謹告 電話南局三一三二七二六

本報通訊地點列左

天津　漢口　上海　張家口　歸綏　包頭鎮　太原　鄗縣　太谷　文水　平遙　忻縣　西安　三原　濟南　周村　開封　彰德　禹縣　奉天　安東　其他如南京　蘇州　石家莊等處均有特約商號代理如蒙賜顧無任歡迎

●天津康年集益儲蓄保壽有限公司廣告

本公司特色之點有三儲蓄而兼保壽特色一　每月均有官利分派特色二　分派官利之外復有盈利特色三　詳章函索即寄
北京崇文門外巾帽胡同西口五十四號電話南局三千八百九十七號

本報在東城鎮江胡同　電話東局一百五十一號
分館在外城李鐵拐斜街　電話南局六百四十五號

北京日報

PEKING YIH PAO.
Chen Kiang Hutung,
Hatamen Street,
PEKING, CHINA.

壬戌歲　本報每日兩大張星期一單出正張　本報出版第十九年第六千八百四號　郵政局特認為新聞紙類

本報京外各處分館　一在天津東馬路電話五百七十　一在開封城內馬道街　一在彰德城內鼓樓後街　一在奉天城內民政司對過　一在洛陽商場南門內　一在鄭州福壽大街

本報告白刊例
短行(版面四分之一長)每行每日刊費大洋五角
長行(版面二分之一長)每行每日刊費大洋一元
刊登一月九折半年八折全年七折核算(均以五號字計)天位臨時彩圖加倍收費
如指定地位加倍收價刊費先付專函詢問刊費另議

香艷秘圖

著者足跡遍天下所獲美人秘圖盈箱盈篋遂纂影衣香琳瑯滿紙艷情逸趣見之魂消素來珍愛如寶不輕示人近為本局重價購得用特公諸同好中有赤身露體之美人玉體橫陳之美人無奇不有之美人春心撩亂之美人紙上風情千嬌百媚觀之可以審美玩之可以娛情茲將內容略列如下這般可喜娘花嬌人更嬌別具風流韻香脂助嬌美半推半就記否畫眉時露水好姻緣柳腰兒細搦快把心事傳撥雨撩雲一對可人兒祇顧月常圓玉手托香腮濃春意回並肩鴛鴦又慾又喜紅酣綠醉歡天喜地又恨又愛細膩風光窗前窺情佳期潛逃魚水同歡及其他艷圖等不能盡錄每部大洋二元五角外埠函購加郵費一角郵票代洋九五折扣經售處湖南長沙怡長街湖南日報館營業部伍菊農代理

●京奉鐵路局標購銑鐵改期開標廣告

本局前登標購頭等銑鐵貳百噸暨汽缸鑄件第四號冷鎔銑鐵叁拾噸原定本年十二月十一日開標現須改期十二月二十日下午三時在本局當衆開標交貨地點改在新河碼頭冷鎔銑鐵叁拾噸交貨日期改自收到定單之日起叁個月內交其餘條件與前廣告無異特此聲明

●北京電話局總東西三局同人緊要聲明

十一年十二月七日統一日報第二版電話局黑幕大披露一則載有致北京電話局羅前局長現任交通部電政司監理科科長羅勳濃君一函措辭荒謬任意誣衊顯係含有他項作用此等夢中囈語本可置之不理惟揑用已西同人名義而現在本局服務人員已西同人亦復不少查附列各項揑造事實不但誣衊羅君一人及已西少數同人幷有涉及現在本局服務多數同人之處同人等為主持正義及愛重名譽起見難安緘默特本良心上之主張合詞聲明幸　各界垂察焉查羅前局長在差十稔勤慎從公清廉自守不但為多數同人所愛戴尤為歷任交通當局所器許事實昭昭無待贊述綜觀函中詞旨揆投稿人之心理似因風潮突起思乘機擾取本局局長一席以遂其慾復恐羅前局長同任故出此鬼蜮技倆以示抵制同人等謹鄭重奉告　患局長熱之運動者公如垂延斯席儘可用其他方法努力鑽營幸勿出此卑汚手段毀壞羅前局長及我多數同人之清白名譽也此次投稿人所揑事實如認為確有實據何妨將眞實姓名住址披露報端或通函本局同人等當趨前頒敘付諸法律解決應是非得以大明再此次同人聲明底稿均經多數同人親筆簽名稿存本局俾昭翔實嗣後各報倘再有假託團體名義名揭帖式毫無價值之轉載恕不答辯此啟

●吉長鐵路管理局標購機車廣告

本局現需密卡獨式過熱機車兩輛業經呈奉交通部核准招標購辦如願承辦者請向長春本局領取詳細說明書不另收資標函務於民國十二年四月十一日十一時以前投到本局即於當日下午三時當衆開標投標者須各隨同標函交付押款銀洋壹萬元此佈

北京神州國光社分社大廉價一月

自陰歷十月初一日起至廿九日止另印簡章目錄分贈
海王邨公園內本社啓

●財政部通告

政府法定將舊有俄發部分債票不同且從前之舊債票以後均行票之總處自一九二二年十二月到期之息票只以新債票支付特路九號道勝銀行換取新債票權及在何處購來並盤明該項債債票一併寄往以使換發新債票日到期之第十九號息票為始證明書可由道勝銀行留下以備政府代表一人會同道勝銀行代中國政府兩已期凡以臨時證券一期至第十八期過期息票之利俄發債票部分為有效其號碼自其臨時債票尙未換領正式債票一日到期之第十九號息票起須合併佈知

為通告事茲為維持執有一九一三年發行中國政府善後借款俄國部分債票者之利益起見同國換發一種新債票其式樣與舊債票相同惟顏色作廢　巴黎道勝銀行在樸特路九號為換發債一日起為開始換發日期一九二三年一月一日凡持有上項債票者請速將舊債票送交巴黎樸換發新債票時持票人須證明其債票之所有票確非為俄國沒收之債票所需之證明書應與該申舊票之附帶息票應自一九二三年一月一過有不能換發之債票則將債票寄還原主惟其將來考證之用至於查驗債票之證明書由中國表一人商酌進行惟銀行方面之代表不過協助換領正式債票將均應附給第十九號息票其第息以後再行解決　此次佈告只對於善後借款第五八六六六八號起至第七二五五五六號止之號碼亦在其內茲特聲明自一九二三年一月由新債票截下者方可照付其新票顏色為綠色

上海工部局電氣處

電氣處用公衆投標方法出售下列發電機　二千基羅華脫英國 Willans & Robinson 牌標準臥式三節單流蒸汽透平二部一百八十至二百磅蒸汽壓力每分鐘一千五百轉　二千基羅華脫二千五百基羅弗安英國 Siemens Bros. & Co. 牌交流發電機二部六千至六千六百弗打三相式五十週每分鐘一千五百轉　二千九百方尺 Willans & Robinson 牌半面凝水櫃二只各與上列透平合用馬達轉動之遠心旋轉抽水機抽氣機等具全二十匹馬力英國 Electric Construction Co. 牌四百四十弗打三相式五十週感應馬達二只　三匹馬力四百四十弗打三相式五十週馬達二只　八十基羅華脫直流電發電機一部 Electric Construction Co. 牌二百二十弗打每分鐘七百二十轉線捲纏繞直接鑲於一 British Westinghouse 牌一百二十四馬力三相式四百四十弗打五十週每分鐘七百二十轉松鼠籠式之感應馬達上項電機可在楊樹浦電氣廠閱看具有頭等運用狀況現因裝置較大透平機故不復需要此項電機投標人須書面向總事務所接洽招人投標承購全套電機如上標上應稱上海福州路十七號總工程師兼經理至遲不得過一千九百二十三年正月四號星期四日正午寄到電氣處不受收納價格最高或任何一標之約束

●籌備統一善後委員會啓事

本會現領到部款伍仟元定於十二月十五日下午二時在本會開會仍照上兩次同人公議辦法以親自領到者始能領新不得代領務希同人屆時蒞會並酌議發放方法如有是日不能到會者得展限一日於十六日補領逾限無效俟領齊後十八十九兩日即行發新特此通告

統一善後委員會公啓　地址集靈囿國務院內

德國西門子滾羅拖新式汽車及燈泡電料現貨到京

燈市口西口四十一號　電話東局三二四八號　豫豐公司謹啓

凡惠陽虧而萎物不舉雖不覺其而痛心實不樂誠慽事也人之染受此疾為夫婦不能盡其懷子嗣因此絕少乃人生最痛苦之事棗茈氏特由眞非洲地方採一種菲拉寶樹根用化學蒸製泡煉提取其精最能堅壯男子陽物使氣血流通常可健腦壯陽種子相樂之品營經應驗多人本醫生製法將其質精和以最貴藥品精製成餅專治陽痿有特效品乃本醫生靈效之藥方泡製性平和無烈此餅效力極速人言立杆見影准能有燕子穿雲之功夫陰陽和而萬物生一索得男可詢異哉服之壯健元陽反弱為强永無陽痿之患而且英物長大必然豐美繩祖武懷家聲登特夫婦先獲天倫之樂服法每日兩次每次二餅飯後服開水送下定獲奎功

價目每大瓶二元小瓶一元二　每打二十元十二元
總批發處北京大柵欄屈臣氏大藥房

▲(鷄)(血)(籐)▼

廣東張伯齡發明鷄血籐丸糖衣易服治婦女月經百病白帶淋濁血枯不孕鬱所傷斑點血毒無論老幼胎前後新舊雜病姑娘陰虛經閉乾血癆經醫十斷定血兩虧久治不愈者服此一盒見功三盒保好不靈退藥含毒質罰二千元細詳內單每盒二圓六盒十元小盒一元函購寄速郵票通用
▲總售　天津法界梨棧大街吉慶里溧塘子對過
▲分售　北京大柵欄屈臣氏大藥房
濟世藥局

◀中華匯業銀行廣告▶

本銀行奉　財政部批准立額定資本日金一千萬圓專營國內外匯兌並辦理往來存款定期存款抵押放款貼現放款押匯買賣生金生銀以及銀行一切業務無不格外克己尙新　各界賜顧是幸特此廣告
總理陸宗輿　專務理事柿內常次郎
京行總經理李光啓　地址東交民巷西口戶部街
營業時間　上午十時至下午三時止星期六上午十二時止
總行電話總理室暨秘書室東局四百五十九號　專務理事室二千九百六十九號三樓二千九百六十七號　京行總經理室電話東局二千二百七十四號　營業部東局二千二百七十八號　出納科東局二千五百七十四號
通匯地點　國內　上海　天津　漢口　濟南　青島　九江　福州　廈門　汕頭　廣州　香港　長春　奉天　大連　哈爾濱　安東縣　國外　東京　橫濱　大阪　神戶　京都　長崎　名古屋　門司　下關　函館　小樽　臺灣　朝鮮京城　倫敦　紐約　新加坡　孟買

(注)(意)

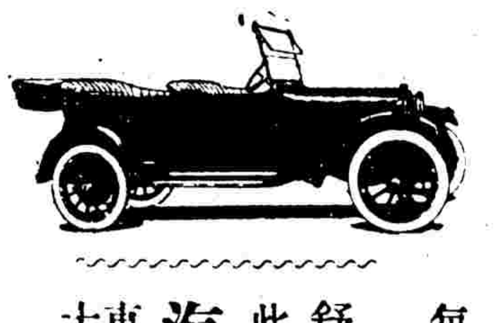

每點鐘行路遠而省油者
可乘座遠路者乘座
舒服而不搖振者試問
此係何車答曰道濟
汽車其圖如上
東單三條二十四號門牌公懋洋行
電話東局一九四九

愛蘭百利奶瓶

愛蘭百利奶瓶即船形之瓶係製造著名愛蘭百利代乳粉之倫敦愛蘭漢百利公司發明製造其用法之簡便與質地之堅固耐用為市上各種奶瓶之冠諸君幸勿購廉價之品或裝置橡皮管之奶瓶蓋此項橡皮管其內部不易洗滌往往發生病種小兒用之為害滋大惟愛蘭百利奶瓶製造甚精全身無可以容留塵垢之處且亦甚易洗滌故無上述之害如蒙惠顧請認明船形為記併欲
敝行備有育兒寶鑑一書於育兒之法言之甚詳如蒙函索當即寄奉
各埠大藥房均有出售
上海廣東路四十號愛蘭漢百利有限公司啟

●震義銀行臨時股東會通告

本行經董事會議決定于陽歷十二月十六日下午二時在北京崇文門內東四牌樓汪芝麻胡同七號開臨時股東會提議義國新股東加入事宜除另函通知外特此通告
北京震義銀行啓

●彰德同泰源實業股份有限公司通告

啓者本公司第四結股東常會茲經董事會議定於本年夏歷拾壹月拾八日在彰德城內開會報告上年營業狀況務希股東諸君携帶股摺於會期前二日惠臨公司換取入場券以便屆期蒞會倘因有事弗克親臨者亦請委託代表給予證書俾接洽為盼此佈

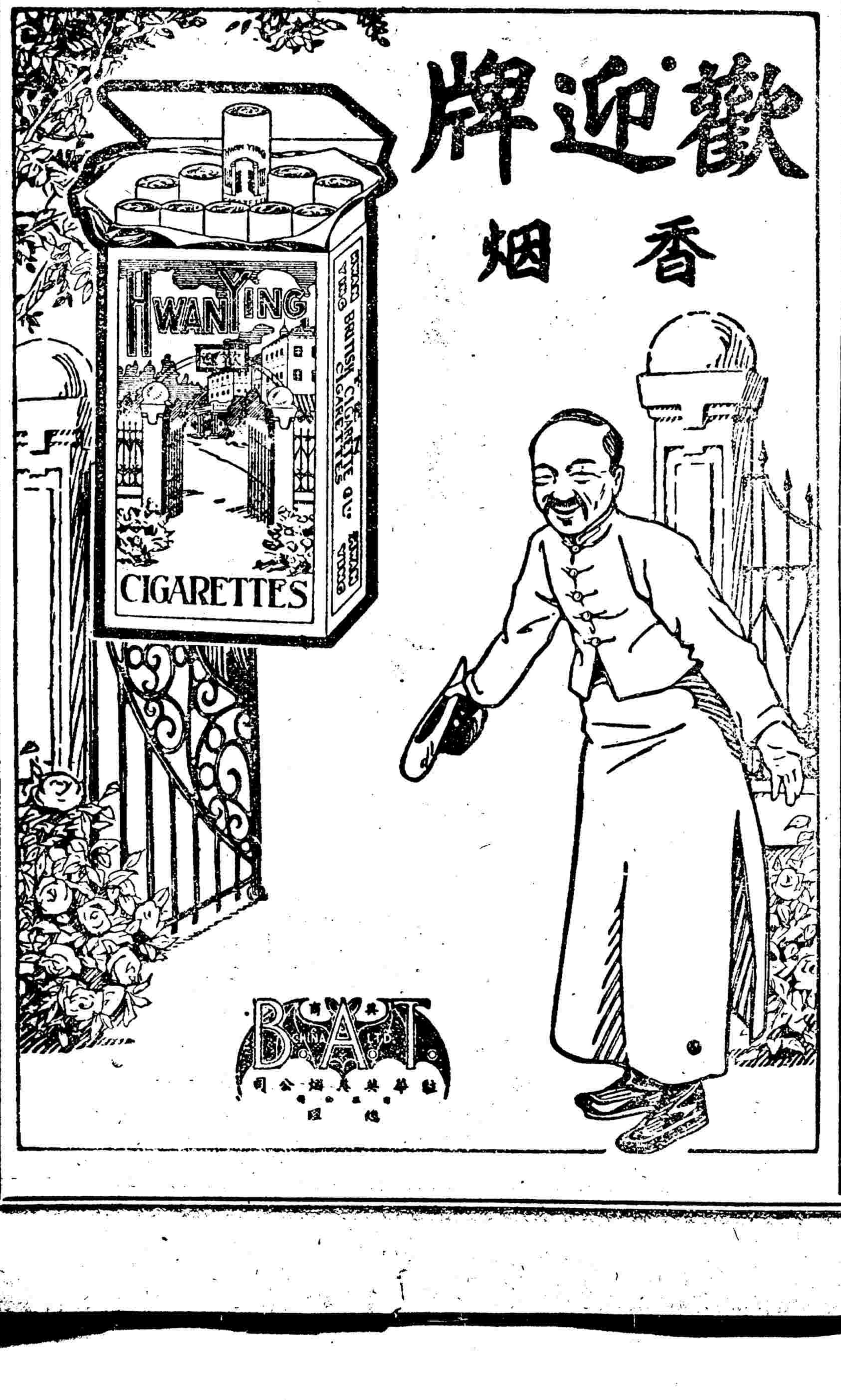

命令

大總統令

派劉恩源爲膠澳商埠會辦此令

任命徐祖善爲膠海關監督此令

中華民國十一年十二月十四日

要聞

▲歐俄攫取中東路之急進

▲已陸續派便衣軍隊分佈沿綫 ▲俟期起而代我守備鐵路

據日人方面接哈爾濱十二日電云勞農政府收回中東鐵路之運動近日愈益猛烈現在北京之越飛阿佐爾寧等已一齊在暗中活動近復派曾爲加拉站(譯音)鐵路長官之陛克氏赴中東路總公司與中國交涉彼且曾主張中東路守備隊全部改用赤軍昨今已每日派出便衣軍隊百餘名沿往鐵路沿綫俟期一舉在五站滿站兩方一齊出動同時並令派往沿綫各地之便衣軍隊武裝與相呼應俟將鐵路守備全部收歸於手中後然後與中國強硬交涉云又莫斯科通訊遠東革命委員會近曾公布關於阿穆爾鐵路及中東鐵路之計畫七種其原文大意如下(一)烏蘇里鐵路局長喀司切里關於哈爾濱海參威間運輸交通情形之報告遠東革命委員會業已知悉(二)關於赤塔鐵路局長呈請須有赤塔哈爾濱海參威間之經過外地運輸權一節着該路局長按照如何有利之辦法辦理(三)關於中東鐵路認爲願與中國政府從速接洽並請求莫斯科外交廳米薩爾及勞農俄國駐華代表不論中東鐵路問題如何解決即向中國政府提出速向俄國使用該路之問題因中東路關於西比利亞貨物之輸入輸出爲西比利亞之幹路(四)請俄國駐華代表與中國長官接洽要求將以前白黨運往中東路之俄國鐵路財產等物行急速發還(五)飭令運輸司及其他機關切實調查由一千九百十八年起被謝米諾夫及他人運往中國之俄國財產並調查現在中國境內之俄國財產以及所有俄國內亂期內因白黨與因中國長官援助白黨所受之損失關于上述之材料委財政司造具表册財政司在該司內應設立前赤塔外交部內所組織之干預內政損失委員會(六)爲共同進行並爲增加俄國在中東路綫之勢力起見請求莫斯科外交廳米薩爾將在哈及滿站之俄國代表機關與各種機關併爲勞農俄國一致之機關(七)飭輸運國家營業處西比利亞對外貿易處中央聯合會等之代表組織委員會委派此委員會關於上述問題於七日以內擬具詳細計畫書呈交遠東革命委員會云云又中東路爲最有價值之商業的財產每年收入約爲四千萬金盧布約合中國銀元四千五百萬元收入之全額不留一些之年中贏餘而全爲無數俄人受該鐵路豢養者之用費哈爾濱一城商該路之贏利以支持其繁榮者乃盡入俄人手中而已關於此等人員之免職裁減亦已多方設法惟無成功因華俄道勝銀行憑藉中國政府兩年前所訂立之合同故意將全路之行駛及管理委托於一俄籍總工程司奧士土烏模夫者許其干涉處理彼現因犯罪被人告發而中東路督辦王景春近以外國報紙之論議及蘇俄駐京全權代表越飛氏之要求擬逮捕奧士土烏模夫及清查其賬目現與交通部商量辦法組織清查賬目會調用美國專門會計家員克君前往哈埠以辦理其事此種消息傳來華俄道勝銀行大不謂然遂擬在奉遊說張雨亭總司令謂此種查賬係爲攫奪管理該路之一種陰謀且如此辦法則以後一切費用皆當停止云云志在危言動聽聞該行已差遣北京哈爾濱兩經理到奉日往張使之衙門懇求張使阻止查辦於是查帳委員之出發遂不得已而展緩道勝銀行仍能循行故事安然無恙然此對莫斯科政府對於道勝銀行及俄國白黨利用中東鐵路爲彼輩最後之護身巢穴而以種種甘言之報告朦蔽中國官吏之舉動益增憤怒故明年春間莫斯科政府或將不免有反動之事件發生云又據奉訊中東鐵路督辦王景春日前曾電致中央及保安司令部辭職經雙方去電勸慰外聞奉張方面又特派司令部顧問周文赴哈挽留又另據一消息謂王氏此次辭職直接雖由於路務困難間接則係由於特區長官發表之關係因該長官監督特區東路附近各地外交行政司法警察權限大於督辦王氏自覺不安當藉口辭職張氏亦得是項之報告是以昨日又有電致王氏解釋誤會略謂長官係監兩特區行政督辦係統理東路內部事宜理兩不相涉亦毫無窒碍勿得他疑致萌退志已電致中央陳明一切請安心供職以維路務云(神民博河)

▲今日之張閣同意案

▲張議員擬變更議程 ▲先請張閣發表政見 ▲王揆之就職與院秘長 ▲閣員尚未大定 ▲議員方面之條件

今日衆院開張閣同意案大會據某議員云今日議員張樹森林樹椿等擬屆時提議變更議事日程先議請張紹曾出席發表政見然後再投票昨(十四)晚尚在疏通之中聞大小孫派議員已堅決反對無可磋商新民社已表示同意討研各系有主不出席爲抵制並聞黃陂今日開會時已決定派饒宓僧出席說明提出張閣經過情形請予同意云又據調查益友政學討論民治四派確已一致諒解即素以保方馬首是瞻之某系聞於昨日(十四)亦已表示傾向張閣大抵較有把握之同意票總在三百人以上究竟臨時能否發生變化仍看今日最後五分鐘之如何但據另一方面消息則謂大孫派議員對於張閣仍抱嚴行排斥主義昨夕六時復在某處召集會議結果決定三種辦法(一)于今日提出該案時先贊成張議員樹森之提議請先開投票預備會藉以討論一切(二)衆院如得通過則參院因議長問題尚未解決實無開會之望應由本院議員提議非經兩院一律同意後政府不得事前派署(三)擬聯合兩院本黨議員分向各中立派疏通一致予以否決又王正廷代揆先本約定於昨晨(十四日)十時到院就職嗣因總稅務司安格聯於十時許到外交部有要事候見王代揆遂先到外交部十一時始到國務院秘書廳人員謁見王氏對衆演說大意謂此次奉令代閣自問才識庸闇本不敢担任奈元首再四敦迫辭不獲已約定十日爲期在此期間之內一切政務概照成案賡續辦理院中人員亦一律不事更動目下國勢艱危服務公家者宜上下一心彼此相見以誠共謀補救諸君如有所見不妨隨時建議自當酌量採納以收廣益之效等語旋退入辦公室批閱院中歷積之文電數十起在院午餐下午六時舉行閣議會惟閣員延至四時方陸續到齊計總長出席者仍只有李根源彭允彝兩人餘均由次長列席交通則並次長亦無之所議各案均屬關係青島事件除公布之外尚有膠澳港務管理條例亦經議決即日呈請以教令公布至院秘書長一席因唐在章氏力辭不幹王代揆不欲另行派人即以帮辦何煜葉景莘二人輪流担任秘書長職務一方面電催楊天驥氏即日回京供職聞楊氏准於十七日可到京茲將王代揆昨日(十四日)就職後之通電錄下(銜略)本月十一日奉令特任王正廷兼代國務總理猥以樗櫟之材當茲時艱孔亟權肩重寄深虞弗勝固辭不獲勉暫維持遵於本日就職視事邦人君子救國同心尚冀時錫教言毋俾隕越是所企禱云云又昨日羅漢團多數表示爲其法統恢復後第一次行使職權應予通過據某議員云張閣可望得有二百五十票左右云又閣員問題現在惟財政黃郛可視爲已定其他則尚未定外間謂高凌霨財政吳毓麟交通之說不確蓋津派難爲國會所通過故也聞交通一席曹使心目中已另有人物云今日內閣同意案問題吳張兩議長昨日上午晉見總統對於張閣事件討論如下(一)各黨系議員對於張紹曾本身極表贊成投票時意見當可一致(二)總理定後關於閣員之支配自宜稍加研究不過以容納各方面之條件爲要現正在疏通當不至生出意外枝節(三)昨晚(十四)各黨系在本部開預備會先行假投票以覘明日之形勢據云本院(指衆院)同意可佔多數又高凌霨對於此次內閣仍決意不幹不久即赴天津云又連日各大小政派與張紹曾間之接洽非常複雜有開列願以某某議員入閣者聞益友社即曾開四人之名以進又政學系則要求保全兩閣員之外復須帮忙參院議長問題張紹曾言談閣員固無不可惟議長非在我權限之內何能爲力有人在某處交際場中述及此事政學系之楊永泰即起而絕對否認某乃謂此事係托我與張紹曾接洽云云兩方幾至下不去究竟如何要求局外人固難知悉而閣員問題在政派方面競爭甚烈僅攻一農商而爭者已有十餘人又保系宣言不加入張閣高凌霨等遂態度消極張氏則決將邊守靖劉恩源加入然保方恐不應允擬俟通過即親往疏通洛陽方面確曾主張高恩洪任交通京津保皆不允洛陽與張閣感情必甚惡惟吳使此際一時不至再發言耳又各議員允予以同意則以安插黨員爲交換條件(一)分農商爲農林工商兩部增添閣員一席(二)各部原有次長一席者一律增爲兩席安插各系黨員(三)兩院議員歲費到期即發設有不可能時亦須儘先籌撥又聞議員中滿蒙藏及安福研究大小孫各派均曾聯成一氣聲明反對茲經某要人代張疏通已歸和緩但許以于各部增設總次長席及教席中概由各該系分別提人昇予又石燈巷三號是廬因今日張閣案已列入議事日程故於昨日特行開會討論到者共五十人先報告與各政團連日接洽情形當決議時對於張閣表示贊成其理由有三(一)張紹曾於民國及國會爲有功者辛亥之役起義灤州六年國會非法解散時張氏首先通電反對此次恢復法統張氏之力爲多(二)唐王汪三閣俱被國會攻擊現國會開會數月尚無正式政府如再否決恐生社會誤解(三)國家財政困難年關在邇外交緊迫如發生事端誰負責任以上三種皆認爲可以贊成者惟是廬同人對於張閣雖稱贊成而有要求於張閣者二有期望張閣者一其要求者(甲)一切行政須採公開辦法(乙)就職後對於羅高賣國案須依法辦理又昨日化石橋五十六號俱樂部開全體大會公決對於張閣予以同意係絕對自動的贊成與宣外二百號取一致態度又昨日(十四日)如政學等黨系議員俱樂部均已發出通告定於即晚各在本部開會討論張紹曾總理同意案並舉行假投票以定今日(十五)正式投票之趨向(白神民醒央美一絲北陸德)

▲青島接收後之各訊

▲王正廷之呈文 ▲維持青島善後之提議 ▲膠州擬設司法機關 ▲接收後各方之狀况 ▲舊俄領事尚未解除職權 ▲日本對青島移交之二重外交

魯案善後督辦王正廷自赴魯接收青島返京後除將大概情形面呈大總統外昨日(十日)復備具正式公文向公府呈報其原文云爲呈報前往接收膠澳經過情形恭呈仰祈鈞鑒事本年十一月三十日奉令派會同接收膠澳專務正廷于魯案交涉第二部本月五日鈐字即於六日由京起程七日到濟與山東軍民長官協商布置接收辦法並同田督軍借得快槍三百枝子彈皮件俱全又調派城陽陸軍兵隊八百名編成武裝警察正廷帶同秘書隨員六八轉車赴青八日午前到青即赴日本司令部與由比司令官秋山民政長官協商接收事宜並商定將城陽新編之警察准九日早輸送入青午後三時在司令部會議定復興秋山民政長官開接收正式會議約三小時之久散會並約定翌日午前擬定具體條文晚間復集各準備接收委員會全體職員會議并支配一切九日午前正廷往日本司令部與秋山民政長官繼續開會討論當經協定辦法六條九日膠澳商埠督辦熊炳琦帶隨員數十名衛隊三百名到青正廷復將在青布置一切情形通知熊督辦炳琦九日晚間關於接收事項復集秘書各主任會議十日午前十一時約同熊督辦炳琦暨重要職員前往日本司令部與秋山民政長官舉行接收儀式正午完全接收我國海軍鳴砲二十一響慶祝市民歡呼雷動午後二時許正廷乘汽車親往青島市內李村等處視察警備晚間復乘汽車巡視市內各街十一日人心安謐熊督辦就職後即聲明地方一切治安完全負責喜版圖之已復欣責任之有人正廷遂於十一日正午由青乘車返京覆命所有奉令會同接收膠澳辦理完竣情形理合恭呈具陳云云又政府以青島現已實行接收特提議將來善後維持各項辦法聞其中最要者即爲迅速整理市政與夫加添軍警剿匪俾衛中外商民云又青島接收伊始行政機關業已成立惟司法機關尚付缺如現司法部擬就青島設立膠縣辦公分所並受理該地民刑訴訟事件其審判員由該省高等審判廳遴員充任云云又訊青島接收後日本所設之司令部即於十日取消市內治安問題由我保安隊擔負保衛之責其餘如港務水道電業埠頭等項因手續繁雜非急切所能接收日人方面允許陸續交還至青島全部問題准期內完全收回至青島市內商民恐於雙方交代時期發生意外多已閉門停止營業自接收後商民均懸國旗表示慶祝之意市面雖現蕭條狀況秩序尚稱安謐云又魯省各界對於接收青島問題公推代表若干人赴青調查真象直至接收完竣始歸云又前俄政府派遣青島領事現仍繼續行使職權查自俄國無產階級奪得政權俄國皇室例坍後我國即於民國九年九月二十三日宣布停止俄政府代表在華權限駐京俄使及各地俄領事隨即先後取消職權獨該領事至今尚未解除職務顯係蔑視我國政府命令茲聞蘇俄駐京代表對此亦甚注意已照會外部略謂駐青島俄皇時代之副領事并未得該代表之承認且事實上已與我國九年九月二十三日總統命令不相吻合請外部在蘇俄未正式任命青島領事以前將該領事署及財產移交該代表云云我國方面當然不承認青島俄領事之繼續行使職權但移交財產一節亦須俟中俄將來會議時正式解決云又東京通訊云我國派赴青島担任守備之軍警以軍槍不敷曾經商允日本政府由日本供給相當軍械不料其後日本方面屢次延期交到故二日未能接收改爲五日五日又未能接收卒改爲十日日軍乃定於十二日撤退嗣因此項槍械仍不能早日運到至速須十二日始能到青十五日始能交來遂引起誤會日軍之撤退亦不得不延期至二十日據聞其裏面有極大黑幕簡言之仍爲二重外交之遺毒蓋軍閥方面頗不欲將青島無事交還必欲引起一番擾亂以反證日本維持秩序之能力故一面勾結土匪使其擾亂青島治安一面故意延緩交械日期更使中國軍警無所施其計一面極力主張日軍早日撤退使青島陷于青黃不接之交然後其計始得至其延緩之責任聞亦全在由比司令官身上此種毒計即發自由比司令官事爲外務方面所悉曾極力阻止並主張延期撤兵以維秩序而全邦交故對于土匪架人事件不特小幡公使曾急電質問由比即外務陸軍兩省亦曾去電查究但由比氏則置之不理繼則反唇相稽其對于小幡氏之覆電不特不負責任并將此責任卸于外務當局身上力攻外務省方面之無能力現在日本政府內部正在設法彌縫將來如何果結雖不得而知惟聞秋山民政長與外務省間之意見亦相扞格故事事受軍閥之掣肘此次土匪擣亂事件日本軍閥既有如此嫌疑况更故意延期交械我國當局不能先事預防誠恐果中其計矣云云

▲英國退還庚子賠欵問題近聞

(民北美國陸神)

倫敦十三日電今日麥尼爾氏在下院宣稱現據朱爾典與教育華生委員會提出報告其大旨以爲此事若無大宗的欵決不能成何效果現可利用之欵而無虞其不給者似係爲庚子賠欵一宗而已故擬在英政府對於續收賠欵之態度尚未決定以前暫行停止討論此項問題現英政府業將此事照會其他各關係國政府並希望一有決議立即通知中國政府云(秀)

▲新稅率行將實施

上海關稅會議決定之新稅率原定十二月一日實施嗣因各國猶未全部承認爲尊重國交起見特布告展期現在各國均已通告承認惟義大利國竟以解決沒收奧船爲承認之交換條件迄今不予承認我國以奧船爲一事不能并爲一談并不能作爲交換曾與義國政府交涉迄無結果現我政府以國家歲入之損失甚大擬不俟義國承認即行布告實施聞稅務處已決定如此辦理並已通知外部請轉告各國云(神)

▲外交團厲行禁止供給軍械

據日人方面消息近外交團方面因見張作霖由海參威及各外國陸續購置大批軍械漢口方面又有美商密運飛機三架之事福建方面亦然美商積極活動欲將軍械賣與南方且有已訂合同者近李厚基突然恢復勢力有謂即得此種後援者其原因蓋因大借欵不成功後各省督軍爲擁護自己地位之計而再意購買軍械外交團爲防止中國擾亂起見認爲有厲行禁止供給軍械約定之必要已決計今後當嚴加取締無論何等商人倘有私運軍火來華之事除沒收外並擬予以相當之處分云(神)

▲閩省截留鹽稅交涉之昨訊

外交方面曾於十二日電致王許黃李臧等一電大致謂迭據駐京英法各國公使照稱鹽稅業已抵押借欵向由洋員稽核載在合同閩省今竟截留鹽稅並拒絕洋員行使稽核職權實屬不合凡各該地方官吏之違背合同行爲惟中國政府是問等語查鹽稅抵押善後借欵關係國際信用應請勿予截留並准洋員稽核免致釀成交涉云云(北)

▲昨日之憲法起草委員會

▲有將開大會討論說

憲法起草委員會昨日開會出席委員四十三人首由湯委員長報告請假委員王敬芳楊渡溪等繼請黃理事鵬主席對於十一條之第二項欲參加討論宋汝梅主張全删湯漪修正爲(當備軍依全國徵募區劃分期召集之但關於國務要塞得以幹部軍隊戍之其總額不得過二十萬人)何投修正爲當備軍得依國防計劃分駐於國防地帶潘大道修正湯漪之修

● 京奉鐵路管理局招商投標承辦枕木

廣告 本局現擬訂購頭等軌道枕木(或日本作木白楡木或美國松木或海林松木)八萬七千五百根橋梁枕木三千一百八十根叉道枕木三千五百二十九根業奉交通部核准招標承辦如有願承辦上項枕木者即向本局領取投標格式紙並章程照式填寫押標外加封套並用火漆封固其封面務須註明投標承辦枕木字樣於民國十一年十二月十四日以前連同投標押五千元送交天津河北新車站本局收發處領取收據(不得標者即於開標後隨時發還)所有投標定於十一年十二月十五日下午三點鐘在本局當衆開標如所投之標不[illegible]

● 敦慶隆又到

本號分類陳列隨意選擇禮品及冬至節年節送禮之用並備到綢緞較前大不相同市間未有送禮之新花樣工精料賞久爲各界諸君所推許今定作大呢各式斗蓬定價一概從廉 ▲新到宜貨多種花色品類無一不佳本號又到有新使宜綢緞極其合於喜壽送禮裝潢精美刺繡品各式絲織色各種 敦慶隆號謹啓 估衣街西口路南 電話樓上五八一號 樓下四七四號

百代 特請京都 高慶奎 珠簾寨頭二段 戲迷傳 二段 西國名樂 法國國歌 軍樂 俄國馬隊軍樂 白牡丹 貴妃醉酒頭二段 玉堂春頭二段

女西醫楊素蘭 前任廣東公醫院醫席 今來京設醫務所 專理婦兒內外全科 產科 種痘 注射各種新藥 無量大人胡同三八號 電話東局四六二三號

正爲（義務民兵依全國徵募區劃分期召集訓練之關於國防要塞得以幹部軍隊戍之幹部軍隊之總額以法律定之）范熙壬修正爲（常備軍依全國徵募區劃分期召集但關於國防要塞得以幹部軍戍之）金兆棪修正爲（義務民兵依全國徵募區分期召集訓練之但常備軍之駐在地以國防地帶爲限）經討論後主席以各種修正案付表決贊成宋君主張全删者六人贊成趙君之修正（常備軍得依國防計劃分駐於各地方但不得在省政府所在地）案者一人贊成潘君之修正案（湯君漪明與潘君三案合併）者二十一人贊成范君之修正案者十一人贊成汪君之修正案（常備軍得依國防計劃分駐於各地方但除對外戰爭時以國防要塞爲限）者兩人贊成何君畏之修正案者廿七人贊成金君之修正案者三十二人主席宣告金君修正案已足法定人數可決休息後繼續討論金兆棪聲明上午表決之十一條第二項文字上稍有衝突應再修改爲（常備軍依全國徵募區分期召集訓練之但軍隊之駐在地以國防地帶爲限）主席謂文字之修正應俟二讀會完畢後交分類會整理繼續討論十一條第三項宋汝梅主張全删黃雲鵬修正爲（國家軍費不得逾歲出四分之一但對外戰爭時不在此限）李槃修正爲（國家常備軍之平時軍費不得逾歲出四分之一（高仲和修正爲國家平時軍備費不得逾歲出四分之二）金兆棪修正爲（國家每年度軍備費不得逾歲出四分之一但對外戰爭時不在此限）駢政修正加一項）常備軍之額數由國會議定之）藍公武修正爲（常備軍平時軍備費不得逾歲出五分之一但對外戰爭時不在此限）主席付表決贊成全删者五人贊成藍君之修正案者十六人贊成李君槃之修正案者十六人贊成高君之修正案者十二人贊成金君之修正案者三十二人可決贊成駢君之修正案者廿四人可決於第十一條後何君畏之主張加一條（國家常備軍於駐在地每年應由國家實行檢閱其檢閱法另定之）黃雲鵬贊成何君之意思而主張在編制法內詳細規定主席付表決贊成何君之修正者廿一人主席以十二條付討論藍公武反對有此條之規定金兆棪贊成原案但主張加國會議決爲有危害說之條件修正爲（省會所設之地方有不履行國法上之義務經政府告誡仍不服從並由國會議決認有危害統一者得以國家權力强制之）孫鍾維持原案而主張删或危害統一五字向乃祺修正爲（省有不履行國法上之義務經國會議決認爲防害統一時得以國家權力强制之）關於此條討論甚久有主張不必規定者有主張須至危害統一之程度國家方可以權力强制者有主張不履行國法上之義務即是危害統一國家經告誡之後仍不服從時即可以國家權力制止者尚有主張以參議院或國會之議決爲是否危害統一之標準者主席宣告广能以條文付表決可以意思付表決先以第一層意思（省有不履行國法上義務其程度至於危害統一時應有以制裁之）付表決贊成者卅人可決次以（經國會議決認爲危害統一之條件）付表決贊成者九人次以（經參議院議決認爲危害統一之條件）付表決贊成者二十八人現在沈君主張照原案删去或字黃雲鵬言去一或字即成爲兩個條件主席言前提已有表決即（省有不履行法國上之義務至於危害統一時得以國家權力强制之）是成字之有無不成爲意思上之變更本席必如何而能表現充分之意思可俟整理條文後再討論現以原案付表決贊成者大多數可決第十二條第三項沈鈞儒主張删除張樹枏主張於停止省憲之效力上加經國會之議決數字籍忠寅修正爲（求達前項處置方法起見得於該地方依法宣布戒嚴）討論未有結果已逾法定鐘點主席宣告散會是日通過之修文如左第十條第二項常備軍依全國徵募區分期召集訓練之但軍隊之駐在地以國防地帶爲限第三項國家每年度軍備費不得逾歲出四分之一但對外戰爭時不在此限第四項常備軍之額數由國會議定之第十二條省及未設省之地方有不履行國法上之義務至危害統一時經政府告誡仍不服從者得以國家權力强制之第二項未決又諸院方面消息本月十五日憲法起草即將告終據聞議員派多數議定即日召集大會討論一切並有主張十日內告成大憲之說以備研究他項云（醒北）

▲查驗十一年國庫

審計院以該院有檢查國庫之權現已派定協審官等分班前往財政部檢查民國十一年由元月起十二月底止國庫賬目並查驗現金以昭核實云（飛）

▲閩省軍事昨訊

▲劉冠雄之回閩　▲鄂軍援閩問題　▲自治軍包圍泉州

劉冠雄已於十二日由天津回閩瀕行時曾致政府一電聲稱前奉明令任爲福建鎮撫使祇以宿疾時發未能南下邇來閩局益陷糾紛故鄉戚好及各界人士函電交馳一致敦促桑梓所關誼難辭責爰於齊日（十二）由津出發一俟抵閩就職啓用關防再行正式呈報先此電聞伏希鑒察云云又聞劉氏此次回閩係因廈門臧致平曾派代表到津接洽聲明願率所部聽候指揮但求中央不再起用李厚基彼決竭其能力戡定閩亂同時王永泉亦密電劉氏所述意旨頗以粤軍肆虐爲恨亦盼劉氏早日回閩共籌對待方法到以減王對己均表好意閩事尚非絕對不可爲故即整裝南下但盤據福州之粤軍現正增兵備戰絕無去志劉氏欲果收拾閩局勢必出于武力解決之一途則地方之糜爛人民之遭劫自屬意中之事因此旅居外省閩人多有反對劉氏回閩者又鄂省援閩現張克瑤率山東第一混成旅孫傳芳率第二師已先後開赴贛閩交界地方尚未交綏依鄂人推測此次援閩殆難成功孫張所部盡屬直魯豫籍初次到閩而閩省地氣卑潮冬季多雨北人到此類多不服水土易染瘴癘又南北言語不通閩人對于客軍入境既持劇烈反對當然不予接濟則一切供養勢須取諸鄂省運輸困難可想而知又前傳聞蘇浙風雲緊急刻已趨于和緩浙盧舊爲皖系與直不睦何豐林久据淞滬蘇齊欲統一全蘇收復淞滬故與盧何不洽浙蘇相持則盧不暇出師助閩北方可徐圖規復閩局不意滬上民黨極力爲之排解蘇浙已釋前嫌盧遂出師助閩希動當德勝之豫軍使不敢深入云又張清汝負嵎泉城日前地位實犯于四面楚歌之中臧致平雄踞廈門久有撲滅張氏之意而泉州之鄰境一帶如永春安海仙游安溪均在自治軍手而各路自治軍均欲向泉州發展自治第一路許卓然于本月九日統率所部三千餘人會合第二路楊漢烈部隊計達四千餘衆進攻洪瀨克復下蘇北軍雖敗退三十餘里然仍激戰不休日下許楊合軍業已進迫石壠（南安屬）將進攻南安縣城張清汝聞耗即派隊增堵然日下晉江（即泉州）城內業已無兵可調所餘者僅由省會奔來之殘廢疲卒而已且器械亦甚缺乏現因許楊節節迫近故凡出入人等均被嚴查一面復派悍吏四出强行勒餉晉江城內外民怨沸騰以致張氏無計可施極爲張惶云（醒央美）

▲關于張閣同意案議員之勸告書

議員劉炳爵昨提出意見書對於張紹曾組閣同意案勸告同人書文曰張閣提交國會計逾一星期矣本院延不開議亦以玆事重大不能不愼重時事予同人以從容考慮餘地了然時事安危所在冀投票時具有結果不致陷中樞於無人負責底政停滯狀況用意不可謂不周矣顧連日報紙所載似我同人對於張閣同意問題以政團派別因之贊否各有主張甚且有以條件要求定同意贊否之標準者見紛岐莫衷一是炳爵不敏竊有疑焉我輩身當議員代表民意遇事宜遠矚旁瞻本良心主張以鮮明態度出之組閣何事總理何職詎可以黨派權利之私定厥去取置時事安危於不顧張閣而賢贊成可也不賢否決可也張閣而適於今日之局贊成可也不適否決可也張閣雖賢雖適尤有賢於張閣適於張閣爲否決張閣以提出提出且必得大多數同意通過則張閣雖賢雖適仍予否決可也今外察四周內審衆議張閣而外吏有誰何於此時期可以提出比較足饜各方之望能予通過然同人百思而未必遽得得之亦不過片面贊同未必得各方之公認也張閣雖非十分滿意然對於各方尚屬去得値此中樞不振意議紛岐之際得此已屬不易倘再求全責備則糾起相當無人內閣虛懸勢且陷於無政府外界不察誤假以國會搗亂名詞相加我輩其將何詞自解況條件之說不過藉退少數權利之私於我多數同人究有何取十年傾沛憂患迭經燭隱察微明透事機必有遠過炳爵倍蓰者管見所及難安緘默謹貢數言爲我同人一商榷焉（白）

▲譚煥文對于張閣之意見

議員譚煥文昨提出意見書對于張閣同意案其文曰自張閣同意案咨交國會後多日未列入議事日程報章議論與論滋疑一曰某黨條件未協即曰某系一手包辦疑雨疑雲莫名眞相竊以國家之興亡端賴政治政治之良否端賴首揆在大總統既先咨交同意表示尊崇國會之美意在國會自當珍重人選寞收詢謀僉同之效果原不必因世論之悠悠而冒昧以從事也然張閣同意案自十二月五日八鐘交國會截至今十三日已逾一星期刻下政府危險之狀況時局環境之趨勢與夫人才之消長之機緘凡我同人飽經世變當無不瞭然於心早有一種良心上堅卓不移之主張設再遷延復遷延貽長夢多時機萬變萬一有人議其後國會既不自尊重政府又何必重視夫國會電文朝至暮令夕下恐斯時之國人更將振振有詞我同人爲國之苦心眞有百喙莫白於天下矣更進而就張閣本身言之北京政府自前清末季脅小丑廷以前圖爲忠良以鑽營爲唯一進貸萎靡汚部相習成風袁氏當國以後更甚於前朝彼布衣暮紆金紫各私其黨各服其親惟利是視罔知其他遷流所極雖賢哲亦未如之何今茲之學者內閣既如此從前之人才內閣復如彼言念及此可爲痛心前月唐君少川尤有遷都南中之倡議良以濁流太深狡窟難除即有一二眞正人才亦無發展之機會今幸張君紹曾殷殷以尊循政治軌道爲職志一再聲明未經同意不受任命既受任命先向國會宣布大政方針微論其辛亥之功已通電宣言創造民國愛護法律之功昭昭在人耳目即此一端已較王閣高出倍蓰總之政府對國會有尊重服從之義務國會對政府有監督導引之責任況意見不同意均國會自由之權若長此因循坐誤致中樞負責無人暮四朝三桃僵李代內政外交險象迭呈禍患之來寧堪設想文與張君紹曾素昧平生心所謂危不敢不言願我同人幸賜察焉（白）

▲高恩洪準備下台

▲眷屬十三日出京　▲高之命令不行于滬甯路

交長高恩洪自衆院通過查辦案後於部內素所親信之員司頗有調動足見預備下台前日（十三日）復將眷屬遷出北京由海道送回山東原籍並携有箱籠行李等一百數十件之多高自身仍留甜水井京宅此時尚不能出京惟交部中則已多日未見高之足跡云又高恩洪黨徒交通部科長李廣釗前奉高恩洪之密令赴滬籌辦通業銀行現在高恩洪將下台爲酬勞知已起見特將李氏安置於滬甯鐵路界以總翻譯名目昨聞該路電復交部謂總翻譯代理人業經代理三月成績優良例須補實部派李某一節請收回成命云云（國陸）

▲奉張不日交車

京奉局長水鈞韶於十四日出關赴奉係爲接收車輛之事而去聞奉張已允不日完全交還至於前京奉唐文高局長等則調部警事給以相當位置云（一）

▲豫省匪訊

▲中央剿辦之方針　▲張靳之報捷電　▲蘇齊協勵之辦法　▲被擄外人陸續救出　▲老洋人有投誠說

關于豫匪事件當軸交論參陸處討論剿辦方針現已規定進行手續先將信陽至郾城一帶匪區共分三段限期陸續肅清信陽至黃山坡爲第一區確山至駐馬店爲第二區遂平至郾城爲第三區沈邱項城洪河新蔡一帶劃爲緊要區域由張（福來）師分兵剿辦上列三區由胡景翼第一師分路剿辦限期肅清不得互相推諉坐視匪勢蔓延云云又某方面接靳雲鶚文電云（銜略）蒸日汝州張旅長報稱九日職部分劉團長由汝出發進抵寶豐以北之時屯與匪相遇激戰兩小時匪勢不支向西南退走即飭隊跟踪追擊適據探報老洋人吳大腳王老四吳文秀何振江等桿約三千餘人均在寶豐境雙酒務孫官營尚連莊及焦樓一帶盤踞劉團長於本日早十一時即率隊赴白集樓尚連莊磨塚穿等處分路進剿激戰一晝夜斃匪數百餘名奪獲快槍彈藥甚夥現正與魯寶各軍協力會剿以期一鼓蕩平等語又張福來電告云（銜略）連日接各路剿匪軍隊報告丁鎮守使已將草鳳岐一股擊散胡帥已將大金寶舒得合一股肅清豫東土匪業經王旅長剿捕無餘並開斬總司令現正督飭各旅團將郟寶竄匪人包圍兜勦老洋人張慶雲兩股已經投誠自願勦擊全省悍土匪立功自贖所有被擄之外人日下均一律救出云云又靳雲鶚因會剿豫匪問題電商蘇督齊燮元蘇督軍復電陳述蘇皖會商協勵豫匪辦法蘇因冬防吃緊各處防軍僅敷防守除因遣散新安武軍原有軍隊不敷調遣如急需出兵時再勉力抽調並主張對於剿擊股匪須勦撫兼施收買匪黨專使搗散凡遇投誠股匪設法安撫始免亡命之徒拚命抗抵官兵云云又前被豫匪擄出之法國工程師二人及美教士一人由樊團長營救出險使團方面因中國官軍已將洋員陸續救出昨已照會政府致謝云又靳雲鶚昨致張總長電謂茲又設法救出美國人潘牧師懷廉鼈子二人意國人馮神父欄波一人平安到鄭云（傳或大美）

▲民黨結合之進行

民黨議員王用賓焦易堂彭養光馮自由周震鱗王𢘿等力謀本黨議員之團結曾在賓宴春兩次宴客並暫假北柳巷五號爲通信地點茲聞該議員等昨日又假虎坊橋大街新豐樓約集兩院議員宴會除前次到會者外復加入人數甚多席間由王用賓焦易堂張魯泉等相繼演說略謂民黨議員本出一系質言之皆由革命黨起家民國二年在兩院占最大之多數當時因空氣不良且武力勢餘高張議塲之活動餘地甚少現在時勢變遷議會政治漸有發展之可能性而小黨林立不但黨務不能發展即眞正國會意見亦無由表見致令最高機關徒供少數人之利用可爲寒心同人等有見乎此用特約集同志商量辦法以期恢復舊觀云云全場一致贊成并共同決定民黨議員通訊處啓事如次兩院同志議員鑒逕啓者以本黨議員團結問題分別向各同志接洽約得結果（一）凡隸於同盟會國民黨中華革命黨中國國民黨之兩院議員而無顯背三民主義之事實者皆爲民黨議員（二）民黨議員有於一定組織下團結之必要在新組織未成立以前暫假北柳巷五號爲通信處（三）除再分別接洽外遺漏仍恐甚多應請各省同志就近訪諮或個人直接承當以便訂期邀請茶會商權組織問題（醒）

▲東三省政局之近況

張作霖近爲整頓軍政以來對於海軍防務亦擬大事擴充曾有徵詢江防總司令王崇文意見以資提出大會討論在王氏之意因欲擴張範圍以厚實力任由其自行支配不願受張節制失其獨立之精神故此雙方各有懷抱不同之旨趣且王氏間有侵蝕公欵二十餘萬復爲奉張查悉遂被撤任去職繼其任者則委沈鴻烈暫代其職前曾派榮厚爲吉省交涉員現有以王樹翰爲吉省政務廳長內行議運省長之實表面上仍以孫列臣名義行之此爲奉省官吏之更動也此外尚有可紀之價値（一）即日來報載伊通城被于馬賊佔領之說奉張得報大爲動怒除飛電申飭孫副司令督責駐防與剿匪各將領之疏忽而又盡職外并令張學良所部速撥勁旅星夜開拔出發前方務期痛勦並限一星期內完全肅清之說復將吉軍第三旅改爲東三省陸軍第十混成旅（一）新近組織東三省礦業銀行以爲開闢三省礦産利源之機關現由王永江主持其事擬其草擬大綱以官督商辦並以公開主義而謀均平之利益（一）關于奉直和議問題在奉吉黑三省議員聯電回奉一致表示主張迅速議和免貽外人口實茲悉情在奉張亦認講和之時機已至成熟遂向中央去電示三事（一）以鮑貴卿靳雲鵬王占元趙爾巽等爲居間之調停人（一）以張學良袁金鎧爲簽訂和約之代表（一）尊重中央主權與外交上之一致行動（一）凡東三省之範圍仍聽其自由管理並須以東三省民意爲取舍云云又聞奉吉黑三省之參衆兩院議員以此等現象終非國家之福特致電曹張兩使略謂奉直一家同爲國家干城欲謀時局之逐漸安定當鞏固國家基礎免遺外人口實宜迅速議和免遲延日久愈生枝節云（央小）

普通新聞

◉陝西實行裁兵　劉鎮華昨有電致政府略謂陝北巨匪業經設法招撫其數已達八千餘人而軍隊缺額極應縮減刻已擬定汰弱留强用備縮減軍備而紓陝省財政云云（北）

◉調查華人所受俄黨之損失　俄事委員會昨日致電東三省長官大要云俄國赤白軍之擾亂我國沿邊一帶華民所被損失甚巨即希按照表式詳細調查愼注咨報本會以憑併案與遠東委員開交涉要求如數賠償云（德）

◉海軍借餉與駐艦之調查　據武漢通信云駐泊鄂江各軍艦因每月餉銀本應由中央按時發放無如國庫如洗無現欵接濟各軍兵士日間零用均屬無從挪借各軍艦長昨面張聯棻請求由鄂庫暫借現欵十萬救濟各艦張氏因鄂庫同一空虛已據情電京請政府指定鄂省何項國稅內可以提撥接濟海軍云茲查各艦之駐防鄂江者計有（一）（海軍艦隊）楚有楚興建中（以上三艦駐文昌門江面）振海永安（以上二艦駐白沙洲江面）（二）（巡防艦隊）江震江雲楚華楚瑞（以上四艦駐文昌門江面）楚振楚傑楚信以上三艦駐織布局江面）楚强楚義楚安（以上三艦駐漢口江面）（三）（警巡艦隊）鄂巡湖巡襄巡漢防（以上四艦駐漢陽江面）當此冬防期間水陸防務均關重要故爲列次於右且深冀政府注意其餉項之籌撥也云（覺）

◉豫省公民請任豫長　前日豫省全體公民因政府迄無明令發表豫省長爰致政府一電請即迅速任命原電云（銜略）豫匪猖獗甚於狼鴟迭陷十數縣全省騷動省長一職關係綦重豫人抱定豫賢治豫之旨始終不渝値此人心惶惑之際尤應以民意爲重近聞有外省人力謀長豫此事果確大拂輿情民怨匪熾隱憂堪虞前南陽鎮守使田作霖桑梓所歸夙諳韜略自狼之役屢奏膚功以之長豫必能弭盜安民綏靖地方前經各道公民迭電推戴諒邀鑒及同人等爲愛護桑梓起見謹代表全豫再懇頒明令俾得協助張督理戡定豫亂云云（美）

◉有承辦青島製鹽工廠者　接收青島事日內可以完竣昨聞山東熊省長來電云有王貢忱等集資一千萬元在青島設立製鹽工廠專承辦青島製鹽事宜並擬有章程等件是否准予備案即請迅爲核復以憑辦理云云（美）

◉青島法院經費業已確定　青島威海衛兩處司法機關預算經常費及開辦費前經司法部提出時曾聲明係至少之數無可再減故決定列入山東省歲出預算由司法及財部兩部共同辦理云（綠）

◉衆議員提議救養無業貧民書　衆議員張善與等提議咨請政府迅速救養無業貧民建議案云蓋聞黎民阻飢大舜爰咨后稷一夫不獲阿衡引爲己疑自古聖賢爲國莫不行仁政而哀煢獨方今初冬微雪而哀鴻遍野啼飢號寒已慘不忍聞數日之後天氣一變冰雪在地老弱疾病必轉溝壑加之自今計算去來年夏季尚有六七個月之久其强壯者縱能忍此嚴寒豈堪半載飢餓存當局出必汽車行避人此種慘狀或未寓目即一睹之亦未盡悉議員等來自田間貧民疾苦習見習聞抵京以來仍日在中等生活以下社會中每聞嗷嗷之聲輒爲欷歔歎息用特提議咨請政府通飭自京師及各省區長官迅速籌備收容此項無業貧民先設工廠授之工藝至明春天氣溫和再行移民墾植並以收容多寡比較優劣考其殿最行賞罰以維民生而固邦本云云（覺）

◉隴海路又訂購大宗枕木　隴海路自張祖廉接充爲督辦後積極擴張路務爲名向外人購料昨聞張氏有電致交部謂現正與三井洋行商議訂購大宗枕木呈請核辦云（或）

●新亨銀行廣告　本行額定資本一百萬元業經收足經財政部農商部批准註冊在案經營商業銀行各項業務存欵放欵押匯貼現匯兌等項無不力求公道敏捷倘祈惠顧是幸　總管理處北京東交民巷西口瑞金大樓　電話東局三千四五百六十　京行北京東交民巷西口瑞金大樓　電報掛號五五五　總理室東局八八四　營業部東局四三二　常務董事　總理　副理兼代經理　倪光裕　襄理　嚴國芳　國內各埠均有代理機關

●譚伯清醫生慈濟丸　本醫生經驗多年特製此丸以爲病者倉猝難求醫藥之需經急病不勝枚舉于是知其成效以驗神速踵門求只以濟之不遇救必未普故將此家傳秘方揀選地道藥材親自督煉成丸誠治四時感冒發熱頭痛食滯停飲嘔吐腹瀉霍亂抽筋肚痛絞腸及心胃氣痛小兒慢驚等症其效如神誠居家旅行必備之良藥也各處均有代售每瓶一角　總發售處北京東城五老胡同門牌二號電話東局一九三八號　打一圓

南公司　名角　揚州　小山　陳明貴合唱　穿心蹄槽　張少泉合唱　武松殺嫂　陳貴明合唱　杯酒　巴　法界中街十六號路　南局電話一四三四號　百代公司謹啓

裕華商業儲蓄銀行　[illegible]現定於十月三十一日即舊曆九月十二日遷移廊房頭條門牌土庫樓房內照常營業凡各項定期活期存欵押欵貼現及各種有獎儲蓄業務如蒙惠顧無不格外克己手續敏捷以副諸君雅意　本行新遷地址前門外廊房頭條路南七十三號　總經理室電話南局四千三百十九號　營業室電話南局三千六百九十六號　電報掛號零三六一　儲蓄部電話南局四千三百十八號

本報報價

零售每份銅元五枚　京部每月銀洋八角五分　天津各省與外埠每月銀洋一元日本同

本[報]新製各鐵路行車時刻表

京奉鐵路全路行車時刻表每塊大洋十元

京綏鐵路行車時刻表每塊大

第威德補腎丸

第威德補腎丸功效之大早已馳名寰宇非與市上所售之補腎丸可同日語也自行銷中國以來治愈腎病不啻千數萬人有各界諸君謝函可証近承服愈諸君送來相片証書日益衆多請爲登諸報端藉表謝忱云云本公司因爲披露於衆凡患腎病者祈卽鑒諸

第威德製藥公司主人台鑑敬啓者鄙人擔任中學英文教課有年連年研究以致精神漸弱每晨進食之後面必變色每晚時或腰酸背痛然對於教課不敢因體弱而稍疏懈急思治病之根本計劃幸見新聞報有上海第威德製藥公司補腎丸之紀載悉鄙人之病服第威德補腎丸可以奏效當日卽寄郵票三分去後索到樣品一瓶翌日依仿單照服小便漸變藍色覺精神稍爽遂卽函購一瓶連服數日果有效驗且飯量每餐加增足見第威德補腎丸確能**轉弱爲强**銘感之餘特具保証書寄呈聊申謝忱並附上照片一張共請登諸報端俾世之同病者有所問津焉專肅並頌日祉敬祝　無量造福

吳江中學 **甘叔均謹啓**

主治

背痛　骨痛　腰痛　風濕　腎炎　便濁　血毒　腎痛　脚瘋　膀胱失司　精神恍惚　膀胱有石　婦科諸症　神經疼痛　小兒尿床

●注意藍尿

第威德補腎丸內所含貯藍色藥素名叫妹替連藍爲治腎病最好的一種藥質服後便尿變爲藍色就是這妹替連藍的功効諸君切弗誤認這藍色藥素當作顏料試觀服顏料之後其色必由大便而出小便的藍色終不會變的因顏料是一種定質不易溶化所以必從大便而出如妹替連藍很易溶化故能直達腎部及膀胱等處可使體內尿强酸毒質漸從尿道液出此種毒質爲腎病背痛風濕諸病之媒介

價目

大瓶每瓶洋二元七角五分　小瓶每瓶洋一元五角

大瓶每六瓶洋十五元　小瓶每六瓶洋八元

大瓶裝藥一百十粒　小瓶裝藥四十粒　購大瓶較爲便宜

如蒙函購必請掛號否則如有遺失敝公司恕不負責

英商 **第威德製藥公司**　上海漢口路A字一號

(20)

英商 第威德 製藥公司出品

第威德痔瘡藥

此藥用最清潔之各種藥料按科學方法配製之凡患痔病最劇因他種藥石所弗能奏效者此藥獨能治之無論患內外痔流血或奇癢或發熱激刺以及多年玩積之痔瘡均能立奏功效此藥已治愈數千人誠爲近世醫痔之至寶

每管有新式射藥器可免污指且保安全並能使患處潤滑不致腐爛

價目 每管一元五角　六罐八元(郵費在內)

本公司在上海漢口路A字一號　各埠大藥房均有出售

第威德消毒松香膏

此膏能使肌膚潤滑並能速愈一切皮膚病如刀傷炙創水火燙傷黃水瘡斑疹毒瘡軟骨風癬虫刺爛腿及關於皮膚諸症莫不藥到病除爲今日最有價值之皮膚靈藥

價目 大盒一元五角　小盒八角　大六盒八元　小[illegible]金三元　郵費在內

婦兒內外科產科

秀貞女醫院

北京甘石橋北首電話西二一五九

醫例　門診洋二元　出診首次洋六元　復診四元　接產洋廿五元　深夜洋十元　藥費在內　此外並無車馬金等費

〇二一

北京大德通匯兌莊廣告

本號創始於前清光緒初年其間雖經世變而信用素固久爲各界所推許自民國以來更採取銀行辦法諸事益爲整頓本年又大加擴充凡一切電匯信匯票匯押放款及定期活期存款各種業務無不力求便利利息從豐滙水克己如蒙賜[illegible]

嵩達 腎部 換健膏

此膏係專門治腎部適治之納拉草精仿照中法製煉成膏攻力極速半小時內立顯效驗專治男子下元精冷腎經薄弱各症並治婦女經血不調赤白帶下子宮寒冷經期腹痛等症一貼卽愈欲求嗣續夫婦各貼一[illegible]

[illegible]

京漢鐵路行車時刻票價表

◀中華民國十四年三月十日起改訂▶

站名	第一次 北京至漢口 特別快車 頭二三等 每逢星期一五開行 飯食俱備	第三次 北京至漢口 常快車 頭二三等 每日開行 飯食俱備	第五次 北京至漢口 常快車 頭二三等 每日開行 飯食俱備	第二十五次 北京至保定 常客車 頭二三等 每日開行 飯食俱備	第二十一次 北京至保定 常客車 頭二三等 每日開行 飯食俱備	第[illegible]次 廣[illegible]店至[illegible] 常客車 頭二三等 每日開行	第[illegible]次 北京至琉璃河 常客車 頭二三等 每日開行	第[illegible]次 北京至長辛店 常客車 頭二三等 每日開行	票價 頭等 二等 三等
北京前門	下午十一點	下午十一點	上午十一點[illegible]	下午二點四十五分	上午七點十分		上午十一點[illegible]	[illegible]	
長辛店	[illegible]	[illegible]	[illegible]	[illegible]	[illegible]		[illegible]	[illegible]	[illegible]
保定府	[illegible]	[illegible]	[illegible]	[illegible]	[illegible]				[illegible]
正定府	[illegible]	[illegible]	[illegible]						[illegible]
石家莊	[illegible]	[illegible]	[illegible]						[illegible]
順德府	[illegible]	[illegible]	[illegible]						[illegible]
彰德府	[illegible]	[illegible]	[illegible]						[illegible]
新鄉縣	[illegible]	[illegible]	[illegible]						[illegible]
黃河北岸	[illegible]	[illegible]	[illegible]						[illegible]
黃河南岸	[illegible]	[illegible]	[illegible]						[illegible]
鄭州	[illegible]	[illegible]	[illegible]						[illegible]
許州	[illegible]	[illegible]	[illegible]						[illegible]
郾城縣	[illegible]	[illegible]	[illegible]						[illegible]
駐馬店	[illegible]	[illegible]	[illegible]			第十五次			[illegible]
信陽州	[illegible]	[illegible]	[illegible]			孝感至漢口 常客車 頭二三等 每日開行			[illegible]
新店	[illegible]	[illegible]	[illegible]						[illegible]
廣水	[illegible]	[illegible]	[illegible]						[illegible]
花園	[illegible]	[illegible]	[illegible]			[illegible]			[illegible]
孝感縣	不停	[illegible]	[illegible]			[illegible]	[illegible]		[illegible]
漢口江岸	[illegible]	[illegible]	[illegible]			[illegible]	[illegible]		[illegible]
漢口大智門	[illegible]	[illegible]	[illegible]			[illegible]	[illegible]		[illegible]
漢口循禮門						[illegible]	[illegible]		[illegible]
漢口玉帶門						[illegible]	[illegible]		[illegible]

站名	第二次 漢口至北京 特別快車 頭二三等 每逢星期一五開行 飯食俱備	第四次 漢口至北京 常快車 頭二三等 每日開行 飯食俱備	第六次 漢口至北京 常快車 頭二三等 每日開行 飯食俱備	第二十四次 保定至北京 常客車 頭二三等 每日開行 飯食俱備	第七十四次 漢口至孝感 常客車 頭二三等 每日開行 飯食俱備	第七十六次 漢口至橫店 常客車 頭二三等 每日開行	第[illegible]次 長辛店至北京 常客車 頭二三等 每日開行	第[illegible]次 琉璃河至北京 常客車 頭二三等 每日開行
漢口玉帶門					上午七點[illegible]	下午[illegible]		
漢口循禮門					[illegible]	[illegible]		
漢口大智門	下午十點	下午十一點	上午十一點		八點	[illegible]		
漢口江岸	[illegible]	[illegible]	[illegible]		[illegible]	[illegible]		
孝感縣	不停	[illegible]	[illegible]		[illegible]			
花園	[illegible]	[illegible]	[illegible]					
廣水	[illegible]	[illegible]	[illegible]					
新店	[illegible]	[illegible]	[illegible]					
信陽州	[illegible]	[illegible]	[illegible]					
駐馬店	[illegible]	[illegible]	[illegible]					
郾城縣	[illegible]	[illegible]	[illegible]					
許州	[illegible]	[illegible]	[illegible]					
鄭州	[illegible]	[illegible]	[illegible]					
黃河南岸	[illegible]	[illegible]	[illegible]					
黃河北岸	[illegible]	[illegible]	[illegible]					
新鄉縣	[illegible]	[illegible]	[illegible]					
彰德府	[illegible]	[illegible]	[illegible]					
順德府	[illegible]	[illegible]	[illegible]					
石家莊	[illegible]	[illegible]	[illegible]					
正定府	[illegible]	[illegible]	[illegible]					
保定府	[illegible]	[illegible]	[illegible]	[illegible]				
長辛店	[illegible]	[illegible]	[illegible]	[illegible]			[illegible]	
北京前門	[illegible]	[illegible]	[illegible]	[illegible]			[illegible]	[illegible]

往來西便門廣安門行車時刻票價表

站名	第七百四十三 次客車二三等	頭等票價	站名	第七百四十四 次客車二三等	頭等票價
西便門	下午十二點三十五分開		廣安門	下午一點五十五分開	
廣安門	十二點四十五分到	[illegible]	西便門	二點〇五分到	[illegible]

往來長辛店豐台行車時刻票價表

站名	長辛店	豐台	站名	豐台	長辛店
第七百〇八次客車二三等	上午[illegible]	[illegible]	第七百〇八次客車二三等	[illegible]	七點〇八分到
第七百〇九次客車二三等	上午[illegible]	[illegible]	第七百〇九次客車二三等	[illegible]	十點〇二分到
第七百十二次客車二三等	下午一點	[illegible]	第七百十三次客車二三等	下午[illegible]	[illegible]
第七百十六次客車二三等	下午四點[illegible]	[illegible]	第七百十七次客車二三等	下午[illegible]	[illegible]
第七百二十次客車二三等	下午七點[illegible]	[illegible]	第七百廿一次客車二三等	下午[illegible]	[illegible]
第七百二十[illegible]次客車二三等	下午九點[illegible]	[illegible]	第七百二十[illegible]次客車二三等	下午十點	[illegible]
頭等票價		[illegible]	頭等票價		[illegible]

往來北京坨里行車時刻票價表

站名	第[illegible]次貨車一二三等	頭等票價	站名	第[illegible]次貨車一二三等	頭等票價
北京前門	[illegible]		坨里	[illegible]	
長辛店	[illegible]	[illegible]	良鄉縣	[illegible]	[illegible]
南崗窪	[illegible]	[illegible]	南崗窪	[illegible]	[illegible]
良鄉縣	[illegible]	[illegible]	長辛店	[illegible]	[illegible]
坨里	[illegible]	[illegible]	北京前門	[illegible]	[illegible]

往來周口店琉璃河行車時刻票價表

站名	第[illegible]次客貨車二三等	頭等票價	站名	第[illegible]次貨車二三等	頭等票價
琉璃河	[illegible]		周口店	[illegible]	
周口店	[illegible]	[illegible]	琉璃河	[illegible]	[illegible]

往來高邑臨城行車時刻票價表

站名	第[illegible]次貨車二三等	頭等票價	站名	第[illegible]次客貨車二三等	頭等票價
高邑縣	[illegible]		臨城	[illegible]	
鴨鴿營	[illegible]	[illegible]	鴨鴿營	[illegible]	[illegible]
臨城	[illegible]	[illegible]	高邑縣	[illegible]	[illegible]

往來高碑店梁格莊行車時刻票價表

站名	第[illegible]次貨車二三等	頭等票價	站名	第[illegible]次客貨車二三等	頭等票價
高碑店	[illegible]		梁格莊	[illegible]	
淶水縣	[illegible]	[illegible]	易州	[illegible]	[illegible]
易州	[illegible]	[illegible]	淶水縣	[illegible]	[illegible]
梁格莊	[illegible]	[illegible]	高碑店	[illegible]	[illegible]

本路與津浦輪渡聯絡時刻表

輪船停泊地點	漢口江岸	華景街	徐家棚	武昌	輪船停泊地點	武昌	徐家棚	華景街	漢口江岸
一次 江漢第一	上午[illegible]	”	”	[illegible]	二次 江漢第[illegible]	[illegible]	七點二十分	七點四十分	八點
三次 粵漢第[illegible]	上午[illegible]	[illegible]	七點[illegible]	”	四次 粵漢第[illegible]	[illegible]	”	八點[illegible]	[illegible]
五次 粵漢第[illegible]	上午八點[illegible]	”	”	[illegible]	六次 粵漢第[illegible]	[illegible]	”	[illegible]	十點[illegible]
七次 江漢第[illegible]	上午九點[illegible]	[illegible]	”	[illegible]	八次 江漢第[illegible]	[illegible]	”	[illegible]	十一點
九次 粵漢第[illegible]	下午十二點[illegible]	一點	”	[illegible]	十次 粵漢第[illegible]	下午一點[illegible]	”	[illegible]	[illegible]
十一次 江漢第[illegible]	下午二點[illegible]	[illegible]	”	[illegible]	十二次 江漢第[illegible]	[illegible]	”	四點	[illegible]
十三次 粵漢第[illegible]	下午[illegible]	[illegible]	”	[illegible]	十四次 粵漢第[illegible]	下午[illegible]	[illegible]	[illegible]	[illegible]
十五次 江漢第[illegible]	下午[illegible]	[illegible]	”	[illegible]	十六次 江漢第[illegible]	下午[illegible]	”	[illegible]	[illegible]

注意 (一)本路特別快車係每逢星期一及星期四由北京漢口兩處開行(二)本路特別快車均爲頭二等臥車旅客乘坐(三)凡乘特別快車須按購頭等票價旅客欲長途旅行便利起見均須於開車時前購得臥車(四)購票旅客及其他特別快車時刻[illegible]因[illegible]須在開車以前購買旅客欲[illegible]或在早八點以前[illegible]時刻[illegible]往[illegible]先安座[illegible]

强壯之子使父快樂

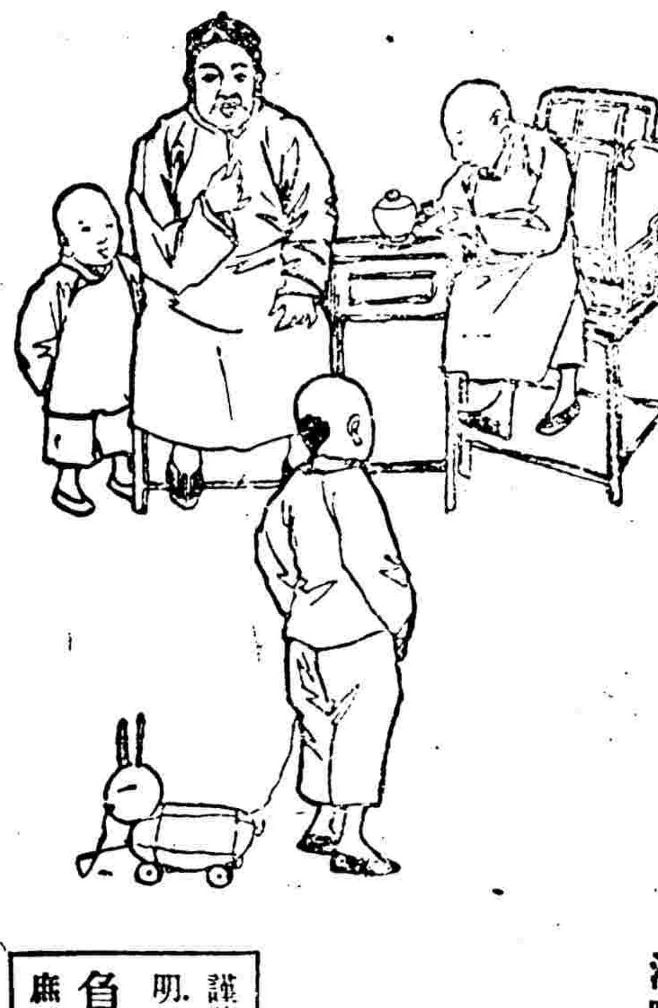

令郎如瘦弱宜服司各脫油若咳嗽或傷風更宜之因此油善治咳嗽傷風血症骨病轉弱爲强行銷四十八年有口皆碑

司各脫乳白鰵魚肝油 爲最有効驗之補品其于服之身體强壯使父快樂年老可以享福

謹防冒貨當認明包上漁夫負魚之商標庶不見欺

各處大藥房出售 (六)

總經理 張昭文 朱肇林　總董事 金復　常務董事 金台鍔 李建勳　京行經理　副經理 張寀瑩 吳鵬程 張震

(行址)正陽門外觀音寺街　電話南局 經理室四九一二 總理室四九一一 營業室五二六九　電報掛號 五八八七

文苑

北海紀遊 學界籌款遊藝會 (張仁甫)

十頃清波駕玉龍。我從背上渡從容乘風。直到同同塔石級淩雲接九重。波光碧浸漪瀾堂仕女空明打槳忙斜倚。石闌干畔望五龍停在水中央。畫檻雕闌舊舞臺塵封掃滌爲誰開玲瓏。一曲歌聲響裙屐聯翩拍手來。春明禁苑鎖芳菲瓊島陰濃夕照微昔日。宸遊顛翰處螢飛蝍長使人欷。

喜聞五再至疊前韻 (朱梅僧)

一別天涯重把酒滿懷離緒共班荆悲歌。饒有幽燕氣奇構欣爲李杜生世事滄桑。驚幻夢中原塗炭待休兵莫詢故里聊如。此虎豹當關不可行。

三月距離成小別百年心事發高歌江州。司馬淚痕滿湖海元龍豪氣多好鼙鼓旗。新壁壘忍看破碎舊山河新詩幾卷裒然。在讀向燈前快若何。

和前人謁岳王墳誌感原韻 (張元犖)

金牌十二壯心寒社稷從來誤晏安千古。興亡殷可鑑一門忠孝事尤難汚沒常滿。奸臣像怒氣猶沖烈士冠未抵黃龍堪痛。哭冷泉流作淚珠看。

報端見瘦儂壬戌之秋七月既望讀長公賦有感戲和其韻即祈瘦儂梨山諸詩家郢政 (仁甫)

碧漢風迴夜撼濤江流如箭逐輕舠劇憐。南國烽煙滿痛腸中原殺氣高(閩事未靖豫省匪患方殷)遯世買山心莫遂乘。槎泛月夢都豪等閒讀罷長公賦仙意翩。翩共鶴翔(瘦儂詩自注於赤壁常作夢遊)

松風怒捲夢中濤一夕秋聲入客艘赤壁。峻嶒臨水峻白雲窈窕艷天高渡江擊楫。祖生壯破浪乘風宗愨豪渾欲步虛犯牛。斗長空萬里任翺翔。

雜錄

義犬 (醉顚)

農人吳二家蒙城西北鄉兄某早世遺孤。孀嫠張氏狡而悍夫歿後益無畏忌。役二夫婦如婢僕凡牧豕飼犬汲水樵薪等勞力之事悉令任之稍不適意輒加詬詈二妻王氏鄰村農家女質美而賢視嫂如姑嫂辱罵之暗泣而已從未一彰嫂惡以故鄉里無間言時是鄉瘟疫大行患者多不救二亦染疾呻吟床褥張謂其規避工作詬誶時聞二不耐其擾疾益加劇旬日而逝喪事頗草草遵張意也既葬張勸之嫁時王已妊矢志守節張強之再四王跪張前指腹泣曰此中男女未可知如其男也則亡夫得一線之延妾即携兒廿乞討決不坐食累嫂脫不幸而女則服闋惟從嫂命鄰媼復慫恿之張迫公論陰違而陽諾之潛覓媒媼四出訪主願以索價過奢倉卒未得就然逼嫁之念固未嘗須臾忘也亡何王臨蓐有期張代尋穩婆意甚殷勤王意其悔前此之非心殊喜慰而不知張之心有不可問者一夕王臨盆患難產夜分兒生而產母已昏暈無知翌晨稍蘇急欲詢男曰聞張泣且語曰天乎天乎余何不德而不獲此美貌之猶子是非獨汝母之不幸亦未亡人之不幸也涕泗滂沱滔滔不已王始知遺腹子墜地即殤酸澈心脾一痛而絕半晌回生則張已棄死兒歸矣王憤不欲生時思死法張知其意防之綦嚴王既求死不得轉恐攖其逆鱗復遭虐遇起而操作如平日張擬申前約以未彌月隱忍未發且計再醮有日虎威亦較前稍殺吳家有牝犬二童時之所畜也時過三日王浣衣東溝犬自西來銜其裙曳之倒行揮之不去擊以搗衣杵銜曳如故王異之試隨其後犬即前導且行且顧王止則止王行始行半里許至鄰人草堆犬爪其覆草有兒在焉王諦視之貌酷肖二知爲已子抱諸懷頂有巨針犬已吮出其半初王以兒落地無聲固疑有他然亦不意其毒如是至是始恍然遂懷兒奔母家犬復隨之王翁率女鳴官備言底蘊宰不之信命牽犬至問之曰此兒汝銜置草堆中耶犬頷其首似解人語令復問曰兒生三日得不死亦汝乳哺之耶犬又頷之俄拘張至譁辯不認痛鞭三百背無完膚始承吞產逼嫁狀且謂穩婆貪賄置兒死貫針兒頂計出於彼於氏乎何尤而不知所爲之非法也拘問穩婆一訊具伏上官閱其異解省覆審俱無異詞王及穩婆皆論絞解歸行刑道經鳳臺木籠三一四穩婆一囚張一置牝狗余童時自塾歸曾目睹之後聞王氏子以冠軍入邑庠納粟拜官仕至通判太夫人以誥命終焉夫張氏吞產奪志謀斃猶子穩婆爲些許金躬刺嬰孩固均虺蜴其心虎狼其性天道有之卒致敗露顚末僨而身已戕骨雖寒面穢尚彰死而有知想亦含羞地下若犬之義膽忠肝哺赤報主殆之類人猶厲上流況在毛羣更堪欽羨試問以張等之肉吾決其不之食也

內務部標賣楠松木等項舊料廣告

拆卸東直門角樓存有楠松木料及磚瓦琉璃多件堆存該處城上現經招投標凡欲投標者可隨時到本部營繕處領取清單或通函索取清單以便定期開標往閱看物品封價送部聽候定期開標特此廣告　本部

萬國儲蓄會啓事

本會十二月開標特獎已逾伍萬元千元其餘式千元獎三百元獎二百壹獎一百元獎各設十五號並各附獎轉瞬十二月十五號開標　各界人士有欲儲蓄者交付十二元即可享受以上權利期滿還本紅利豐厚請速惠臨王府井大街九十八號本會接洽爲荷　北京萬國儲蓄會經理瓦臘達啓　電話東局一五二二號　辦公時間上午九時至十二時下午二時至五時　星期日休息

西藏青果

TRADE MARK 商標

本堂不惜巨資特由西藏運來青果其味清香其性溫和專能化痰去胃火咽喉疼痛口乾舌燥食不消化胸腸於悶口苦無味精神不爽時疫瘟毒惡味口氣每用一枚口中含化生津止渴或用水飲一切濁與井茶無冲龍功效雜異述必家需旅畫備居可贈行之品幷會時送禮用梨園界不可不食外埠函購郵局代寄信到即發價目大盒一元中盒五毛總售處北京前門外大安瀾營二十號六牌門代售處北京前門外觀音寺路北任寓賓宴樓內普生堂謹啓電話南局二五四二號(注意假冒)

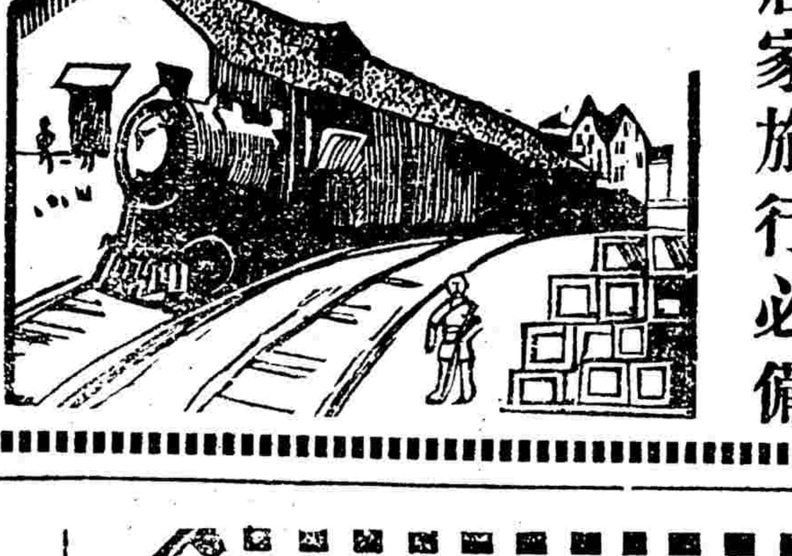

居家旅行必備

強身壯體保腎補精　羅威士　健壯丸

夫欲求身體健壯多嗣多壽者必須保腎補精爲第一要義腎乃人身之基礎全體之根源　凡腎經強壯精水必定充足身體亦必健康此理人之易明也　凡患腎經虛弱先天不足後天失調或婚娶太早色慾過度思慮耗精精水虧損者必由心腎不交用腦過度無故洩精以上種種原因若無保腎補精妙品培養非但終無強壯之日勢必發生下列各症晨起仍覺困倦脊背刺疼腰膝痠痛頭目昏花四肢無力行動心跳動作氣喘虛寒淋濁夜夢遺精無夢即遺夜多小便尿後反滴陽萎不舉精寒精滴難於種子　甚致有絕嗣之患即強行房事亦必妨害健康　本醫有鑒於斯茲將屢經考驗保腎補精強身壯體最有奇效之補品配製健壯丸凡患腎經虧損精水虛寒各症服之立見奇效　功能腎壯

精濃 身強 體健　枯陽生稊返老還童麒麟可待百病消除眞乃保腎補精之靈丹欲求多嗣多壽者請即購服效驗非常也　▲主治服法另有中文英文詳細仿單　價目每內洋一元每打洋十元正　除藥定價外加寄費二角　外埠函購原局寄奉　總經理處 北京前門大街鮮魚口外迤南路東中華大藥房　惠顧詳認羅威士健壯丸庶不致悞

越南河內明德機器廠

華僑自製最新式火柴盒機器

敬啓者本廠專承造各工廠全部各種新式機器製造火柴織紗印字機等鋼純工巧絕倫久已馳名遐邇譽滿環球近來新改良製造火柴機器一種裱糊紙盒等細微工夫亦可不假手工瞬息之間完全蕆事西人見之亦稱奇巧詢利器也倘蒙祖國實業界採購自當格外克已表示歡迎　越南河內生祠街九十五號本廠　●通信處　Cay, Minh Et Cie 95 Route Sin Tu (Tonkin) Hanoi

于球上冠今

味之素正係應用現代化學多年攷究始所大成則用小麥之精華製出之精粉調味料也如用少量能調多好味飲食費時之效尤偉理財上不可缺之厨房裡之要品夙博各界絕大之信字且荷各家庭多大之称注誠爲調味料之樹而名于球上冠矣

調味精粉　味の素　(味之素)

▲不論菜館家庭時常不可不備

各處雜貨舖海味店部實 出就近購取爲荷近有假 貨頗多務顧請留意爲要

南滿……旅行……未臻完備之處如蒙古遊略包頭紀要等類一一纂入以供旅行家參考至從前地方沿革狀況古蹟名勝出產運輸各物品及地圖照片並行車各項章程均有增加力求美備每冊售價大洋五角本局車務處暨各大站均存貯發售特此廣告　中華民國十一年十月　日

……第十三號……廣告　……入投標是奉交通部令展期開標特再登報廣告如願承辦此項蘇子油者希於十二月八日以前到本局材料處閱看油樣領取標單標封定於十二月十八日開具確實價值連同標函標樣並投標押欵伍拾元賫送來局標函背面並用火漆封固倘無標樣及押欵或逾期者均作無效本局即於十二月十八日下午四時在局當衆開標選擇貨物價值均屬相宜者承辦貨到即行付欵悉照實數不折不扣　此布

◉蘇議員反對廢除引岸之通電　江蘇議員爲國楨等昨有反對廢除引岸之通電致全國各報館促請一致力爭以維民生其文如下各報館鈞鑒全國鹽業關係國計民生近年課稅近一萬萬元抵償外債有餘成效昭著乃報載某某借鹽政討論會張嗇老領銜請願國會取消越界爲私成法意圖就場徵稅自由貿易壟斷鹽政聞已由衆議院請願委員會審査終了有不日列入議事日程之說民情惶駭蓋自由貿易散沙莫集銷運無稽稅就場收場境窵圩灘井寮星錯落一望無限漏稅透私無可扼要及今民生凋瘵國事蜩螗商業凋殘寇氛蠭起不幸鹽綱破壞將數千萬失業貧民鋌而走險近反兆歲收鹽課立見動搖加以金融恐慌債團惶惑同時發難舉國騷然負責何人噬臍何及且報載嗇老致淮商電稿其文曰揚州淮商南場運食商公鑒電悉鹽政討論會請願取消越界爲私案係事後通知且誤言爲馬意似舞弄已以淮廬狀況電誠會念審豪印等因按嗇老爲該會領銜今電復表明既不承認並謂有舞弄情事則此項請願爲若輩營私舞弄違法捏名昭然若揭該案當然不能成立事關民生國命而直浙蘇爲產銷區域尤首當其衝夙仰諸公維持國脈軫念民生迫懇一致奮起力爭發奸擿伏挽回浩劫共保治安我民國庶幾有豸除切電府院部署稽核總所暨參衆兩院外特此電聞云云（醒）

◉美人私運飛機內容　美國祥泰輪船私運軍用飛機六架至漢口法租界美領事碼頭被美國海軍抄出一節已誌前報茲聞此項飛機原係前閩督李厚基由某國訂購之物陽歷九月杪即已由某國運至上海嗣因李氏離閩無人接收某將軍得此消息日前遂得將此項飛機秘密運漢不料被美海軍查出茲聞駐漢英美法日各領事昨開臨時會議僉以華美通商向無交易軍械之例此次私運飛機美領事并未聞知乃屬個人行動與美政府無涉運機人當然受公共之裁判并決定請將飛機充公云（醒）

◉交鈔之分區發行辦法　交通銀行鈔票已由董事議決採用獨立發行辦法規定分區發行章程該行鈔票擬自第一區試辦在天津設發行總庫北京並設分行分庫現正從事組織定期成立所有北京地名鈔票自十二月一日起先行移交天津分行駐京辦事處接辦在京歸西交民巷天津分行駐京辦事處兌現在津歸法界五號路天津分行兌現不加貼水候總分庫成立再行照章辦理並函請交通部通飭各電局一體遵照云云（民）

◉東省裁兵與預算　奉張擬將奉天軍費年額改爲二百萬吉林一百二十萬江省六十萬議定後已令吉江二省遵行將所節省之軍費與辦實業教育及充實軍火等項之用並將陸軍整理處歸併於軍務處辦理以節糜費又明年度預算將大加節省軍費一項擬減去最多政費次之實業費又次之惟教育費及自治費須大增加通盤計算年可減少八百萬元之譜（美）

◉議員請查辦豫皖失職軍官　議員譚啓林等建議豫皖境內被匪連陷城鎮建議咨請政府查辦失職軍官迅定會勦辦法以期早日肅清俾免蔓延案其文曰河南土匪蠢動已久近自攻破郟縣寶豐上蔡以後于是而沈邱項城等城相繼失守不數日又攻陷皖之阜陽豫之息縣正陽遂平其餘如三河尖等市鎮鄉都之被匪焚掠一空者又在百數十處每破一城財產之損失不可以億萬計人民之被擄掠殘害者不可以千計即各處教堂亦被焚燬教士並婦女幼孩亦被綁票說者謂此次禍患視民二白狼之劫尤爲慘酷國家養兵月耗金錢億萬無一非吾民膏血爲長官者盧其不足又爲之借內債借外債竭盡敲骨吸髓之神通以奉之最後結果乃爲縱容盜匪焚擄掐殺千里內外村落爲墟使我人民扶老携幼無家可歸無屋可住而其綁票而去者奇恥大痛尤不忍言試問各級軍官誰無室家誰無父母妻子兄弟姊妹易地以觀忍乎不忍夫盜匪之人數至于盈千盈萬則集合非止一朝軍營最重偵探胡事前毫無所聞不作預先之防備觀匪之東馳西突如入無人之境胡臨事毫無抵禦今日破甲城明日破乙城胡爲不跟踪追勦任其轉徙爲殃且如阜陽爲皖北堅城洪楊之亂圍攻數月而未破今該匪竟長驅直入則開門揖盜必有其人報載匪等將該縣槍械局所存槍枝三千桿子彈數萬全行捆載而去既有大宗軍械何不以之禦而反資盜用及匪他掠而去該駐防軍官僅報匪已退出潁州其情致似甚閒逸何以不即追獲一匪坐令該匪全師而歸似此遇匪則先逃避匪去則報肅清視防地如傳舍等民命于草菅職官何存紀綱何在近閱報載雲鶚率楊閣赴信陽勦匪有該匪愈裹愈衆一時不易勦平之電告又漢口電豫匪尙盤據確山附近之天目山一帶擇險築壘意圖再舉又云皖屬英霍亦發現股匪揭建國軍旗幟思與豫匪聯合匪縱如此豈可玩視若不整頓軍威振作士氣與鄰省聯防合勦勢且演爲流寇爲患更不可收拾而焚教堂擄教士之外人交涉又將如何結束謹依法建議咨請政府責成陸軍部迅予查辦豫皖境內失守城鎮各軍官從嚴懲治以爲通匪玩寇者戒至如何聯防會勦尤宜迅定辦法限期撲滅俾免蔓延影響他省吏釀巨禍是否有當敬候公決提出者譚啓桂方貞甯繼恭張嘉謀耿春宴湯松年張昇雲閻與可王榮光張佩紳袁振黃連署者王廸成何天曹瑩瀛余棨張映竹劉盥訓趙正印賀廷桂許植材艾慶鏞彭占元吳汝澄賀昇平王廷弼鄭光麟周珏

◉粵省造幣借款展期付款　廣州三日電粵政府以英法銀行要求將造幣借款第一次付款日期展限三月當經答允延期兩月首次付款當在明年二月一日其餘付款日期則仍按照合同辦理云（秀）

◉秘魯排斥華人之交涉　秘魯政府排斥華僑禁止此後華人入境並有驅逐在秘華僑出境之事我國駐秘代辦交涉無效華僑大起恐慌日前曾電外交部請向駐京秘使交涉以保僑民外交當局正在籌備交涉之中日昨又接到秘魯華商會來電略謂芝波若佛之華礦工一千三百餘名近因失業秘政府藉口恐其擾害治安決即驅逐出境代使交涉無效商會現與秘工會聯合向秘政府請願要求顧念邦交取消此項命令秘政府置之不理務請政府設法挽救云云外交部得電後昨已電駐巴西夏公使貽霆（夏兼任秘使）令速即派員前往秘魯交涉設法挽回云又上海中國勞工同盟會昨致電秘魯羅公使請爲誓死力爭其原電如下秘魯羅公使鈞鑒報載秘埠華僑電稱秘埠忽然排華廢止中秘商約禁止華商進境查通商條約萬國所有秘魯政府出此果何居心吾僑胞受此排擠生命財產將陷沉淪敝會爲國家體面計爲華僑生命計懇請貴使誓死力爭挽救危亡敝會願爲後助上海中國勞工同盟會灰（博亞）

◉菲島華商對於簿記條例之反抗　菲列濱政府前頒華商簿記條例凡在菲營業華商簿記一概須用英文或菲列濱文西班牙文在菲華僑以爲不便且違反商業習慣羣起反對遂未實行現聞菲政府近又擬於明年一月實行因此華僑昨又電致外交當局謂菲政府實行此項條例實與華僑經商前途大有影響務請政府與美使交涉務期取消以利華商云云聞外部得到來電以事關我國僑務前途至爲重大決即根據下列三項理由由外交部及駐美容代辦與美人提出交涉其三項理由如下（一）按照商業習慣此項條例實有干涉自由之處應即取消（二）華僑多不習英文菲文西班牙文若果實行該條例於華僑營業有碍（三）根據中美通商條約兩國人民均照最惠國待遇今菲島簿記條例祇行於華商而在菲之日本商民並未受何等之限制查日商所用之簿記向係日文且日僑之數與華僑相差無多獨限制華僑對於其他各國僑民並無何項之限制實與最惠國之待遇不合有違約章尤應將此項條例取消云云聞外交當局對於此事決定無論如何務達取消目的不再要求展期爲根本之解決以免將來又發生此項之交涉現外交當局擬即根據上列理由向美使提出云云又衆議員馬小進提出質問書質問政府交涉經過情形文云爲質問事查菲立賓華僑前因菲立賓立法院通過第二千九百七十二號條例强迫華僑商業必用英文簿記否則處罰一案曾經屢次斷請政府嚴重交涉務求取消此種苛例以免華僑受害商業擁殘但本員去年由澳洲游歷返國路過菲立賓島徵諸華僑輿論皆極責備政府辦理此案殊不着力甚爲失望故本員謹依院法之規定提出質問敬請於此五日內將政府辦理此案之經過情形及如何結果詳細答覆提出者馬小進連署者陳中景韓月白逢植繼孚林樹椿叢慶餘何銓繩曾慶模許峭嵩金倘銑王國祜孔昭晟王欽宇李清源楊夢弼陸祺陳紹元易宗夔李景濂周慶恩郭寶慈江聰高旭王斧黃霄九譚瑞霖汪秉忠魏郁文（博美）

◉商界請國會速制憲　全國商界聯合會日前函致參衆兩院勸速制憲文曰民國成立十歲九爭迹其原因固由武人弄兵政客挑亂而總因所在尤以無根本大法以範維全國人士之身心而納之于軌物之域故破坏分裂以迄于今從未有安甯之一日率此不變則國必亡而國民亦將獸駭魚爛而同歸于盡今幸各方厭亂國會重開爲議員者宜如何懲後毖前洗心革面折衷列國之成憲順從國內之輿情協力同心以制成適合國情之根本憲法顧擬連日報載參院則有競選議長之舉衆院則有擅用院印之嫌近更道路流傳謂將剪拋棄制憲事業專代某軍閥包辦選舉事之眞僞雖不可知而空穴來風要不能謂絕無影響以兩次播遷之痛而不能一番覺悟之心心死之哀孰甚于此敝會同人懍大厦之將傾慮覆壓之難免用本約法主權在民之旨忠告貴院全人速本良心專制憲法並將裁減軍隊整理財政諸辦法從速議定限期寔行以救國家纍卵之危則國安而諸公之身名與與俱泰不此之務而日以依附要人攫取權利爲事吾恐提有民國主權之四萬萬主人決不能永爲公等恕也云云（美）

◉十四日國務會議議決案　一議定簡派劉恩源爲膠澳商埠會辦一議定簡任徐祖善爲膠海關監督一議定甘肅省第五區衆議院議員補選日期（二）

◉浙省裁廢道尹之提議　浙省錢塘會稽金華甌海四道尹創設於袁政府時代五年浙江參議會曾經議決裁撤六年齊耀珊長浙又中央命令復設現省議員依玉麟等以此項道尹機關歲耗經費十掟萬元地方民政因多一承轉機關反致延滯似不如一律裁撤於公家節省費用而將各縣行政事件得以直達省署較爲敏特依暫行法之規定提出裁撤四道尹建議案付大會公決云（亞）

中孚銀行廣告

新到美

理正醫院

院移府署前專治內外婦幼各科並診治花柳病嚴守秘密住址順治門外大街二百十四號電話南局四六二五

沙行醫

爲廣州電醫生之鼻祖是寰球

美國吉利保安剃刀公司製造

上海仁記路B、一號　賀勒洋行經理

物之爲人人所樂用者其物必佳妙

美國製造之「吉利保安剃刀」遍布全球人人樂用自發行以來已垂二十年其銷出之數已逾二千八百餘萬把平均每年銷一百四十餘萬把現在尙日增不已在美國幾已無人不備矣今來中國若一經試用優點既見定亦人人愛用盛況必不減於美國謂予不信請觀下文

㈠簡便　足不出戶隨時隨地只須用皂水潤面一過即可自薙不需磨礪裝製精巧攜帶便利

㈡舒適　一經修薙立刻整潔舒快煥發容光且斷無損及皮膚之虞愈用愈佳

㈢價廉　刀片堅利耐用每片可用數十次每次所費不過銅元二枚

㈣省時　尋常修面至速三十分鐘用「吉利保安剃刀」十分鐘已足

如下圖者名「白朗宜」每把美金一元約合墨洋二元左右依兌率之升降及地方之遠近略有參差其餘樣類甚多價目不等亦有在十元以上者各埠大洋貨店藥房均有另售如無請向上海經理處

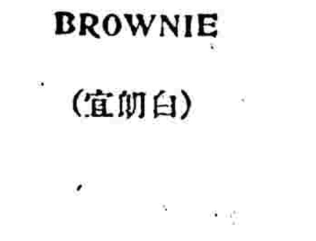

BROWNIE

（白朗宜）

GILLETTE SAFETY RAZOR CO.

Boston. U. S. A.

四六四

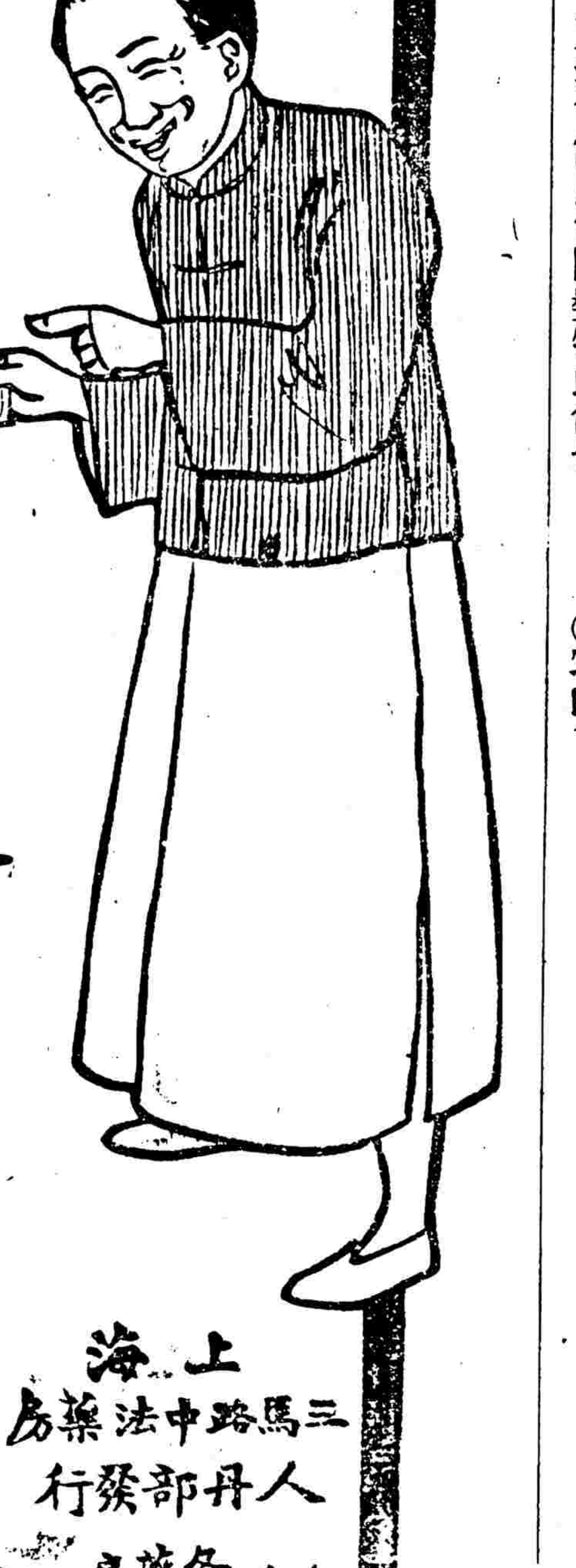

提倡 請服 中國人 中國人丹

商標 註冊

上海三馬路中法藥房人丹部發行

各埠各洋貨房各藥房均有出售

城南遊藝場

群利室坤書場	樂群社坤班戲目（夜戲）	樂群社坤班戲目（晝戲）
良小樓	琴雪芳	琴雪芳
	陰陽河 于紫仙	戰冀州 于紫雲
	刺巴杰 于紫雲	潑水 李伯濤
	碰碑 李伯濤	雙鎖山 于紫仙
（內屋）電影場 日夜准演	〇〇〇 蘇蘭舫	〇〇〇 蘇蘭舫

明德社

新劇戲目　（日）哀鼓泣豆記　（夜）

海內著名惟一悲旦　天人　夏　青　辟萍

◉內國公債局整理金融短期公債萬元票掉換千元票第二次展期通告

爲通告事查整理金融短期公債萬元票掉換千元票曾經展期扣至本年十二月十五日截止當經登報通告在案現查該項債票未換者尚有十分之五茲爲顧全持票人利益起見特再展期四個月扣至明年四月十五日截止凡持有金融公債萬元票在公布號碼之內願換千元票者務於明年四月十五日以前持向本局換領新票過期不再換發其不願換者聽恐未週知特此通告

內六四

◉中華儲蓄銀行三年短期儲蓄提前開獎通告

本行添辦三年年短期儲蓄原定每月末日開獎茲查第三期開獎之日適逢陽歷年假爰爲提前辦理准於十二月三十日仍在東珠市口天津會館照常開獎特此佈告

〇七

本館爲擴充營業起見現聘著名技師照法精美佈景奇異備有男女客廳每份三張尙按原訂價目照碼八扣請惠顧諸公速臨可也

四日

蓄存欵期票貼現買賣生金銀以及商業各項業務收
滙兌等費格外克己手續務求敏捷以副 惠顧諸君雅意
總分行 地點開列於左 總行天津 分行北京 天津 上海
漢口 北京分行電話南局第二百八十號 經理室電話
南局第二千六百零七號 營業室電話南局第二千六百零
八號 中孚銀行總行總理孫多鈺協理聶其煒 北京分行
經理周詒春 副經理孫達方 同啓

◉張嘉謀對參院議長任期之主張　衆議院議員張嘉謀爲參院議長久懸不決特致書參院同人云本會因參院選長延期兩院職權不克同日行使殊失衆望近聞將以修改院法爲解決此問題不二法門查院法參議院議長任期二年爲時過久無變通餘地致爭長之舉再接再厲孜墨西哥現行議會制開會期間其議長副議長秘書長每月一任由議員互選蓋以均勞逸使分配也此次參長人選之難若酌照墨法議長副議長均每月一選似此難題可迎刃而解如以墨例未善亦祈早定他法俾免羣龍無首之譏倘行久有不相宜時再議變通亦未爲晚也人身指臂相使一有不仁舉覺不安兩院相依如左右手故敢越言以備芻蕘時危事艱實未可緩等語（美）

◉湘局又呈恐慌氣象　據湖南來客所談云湘局又呈恐慌搖動之象蓋趙恒惕之得久握湘政無形之中卽倚洛陽爲其靠山近頃洛陽受各方之壓迫聲威殊於往昔湘中情勢不免爲之一變各派之夙不滿意於趙氏者咸思趁此時機推其下台且因此次趙氏推荐彭允彝爲教長拍致黃陂電文中稱大總統頗與現在湘省自治地位不合深惹起一般倒趙之非難卽平日擁趙之人至此亦不能代爲回護趙氏地位因之大生問題湘西蔡鉅猷陳嘉佑軍隊素來反對趙氏甚力祇以時機未熟未敢公然發難然謠諑之來則又頻有所聞日前趙氏電召蔡氏入省蔡竟託故不來深招趙氏之疑忌故趙氏曾派其可靠軍隊開入湘西後又恐其徒然速禍中道折回其窮於應付情形概可想見近又將第二師司令部移駐湘潭其作用不可得知然而種種謠諑因之大起湖南遂又入於恐慌之時代矣（陸）

◉湯薌銘又有涖任消息　中央政府明令湯薌銘長鄂飄搖數月未能履新頃聞洛陽已有轉圜之意對湯提出三條件（一）鄂省財政洛陽應有提調之權限現在各路外軍駐紮鄂境者亦應由鄂中担任餉械（二）鄂中民政辦事人員無論何項除有顯明劣跡應行革斥外不得任意更動（三）鄂省軍民兩政遇有緊要事件發生必須咨詢駐漢兩湖巡閱行署得其同意然後實行以上三種條件未知湯氏能否承認姑誌之以覲厥後又據武昌消息李倬章圖謀鄂長已非一日屬以鄂人之反對與中央堅不肯遽下調湯之介本有棄鄂圖豫之意故張福來督豫以後所有軍民政令大半由李一手包辦張福來不勝其跋扈專擅之苦大有下令逐客之勢李氏在豫殆不可一朝居矣李既不得志於豫遂又轉而謀鄂日來積極向洛方進行慫恿吳佩孚不待中央之命令不問湯薌銘之地位便令蕭耀南將省長讓給李氏在蕭本人原來對於兼長問題本非自動固無可無不可不過鄂人方面未肯承認耳聞武漢各公團連日開會商籌對付辦法云（陸亞）

◉勞動團體之集合　農商部組織勞工司之消息傳出後勞工團體咸以該司籌備伊始其組織與內容關於勞働界本身甚大擬日內假某場所集會要求推舉代表與部派籌備員會商並擬議就該司編制以備外內農三部臨時之採擇若農部不允所請則實行總同盟罷工以爲抵制云（神）

本京瑣聞

▲駐日美使到京後之酬酢　美國駐日公使華倫氏于昨日（十四日）上午偕同現任駐京美使休門進府謁見黎總統略事周旋卽辭出至六國飯店赴英美協會之宴會華倫卽席演說略謂方今世界國際間務當廣義公開庶萬國聯交達到永久和平之目的又云日本政治社會之現狀殊可代抱樂觀以近來自由主義頗發揚於該國以內也云云（國）

▲燕京大學女生演劇　本月廿六廿七兩日晚八時燕京大學女生因助欵建築新校舍特假座協和醫院講堂扮演戲曲大家沙士比亞所選之喜劇數則售票分一元二元二等購券處設在燈市口同府夾道本校云（美）

▲顧維鈞今日在世界語聯合會演說　國立北京大學世界語研究會計於今日（星期五）下午四時在北大第三院大禮堂舉行世界語聯合大會一節業誌昨報茲聞黎總統派劉春霖教育部派沈步洲爲代表參列該會並聞顧維鈞亦擬到會演說云（美）

▲懋業銀行向政府索欠　據銀行界消息中華懋業銀行總管理處致政府索欠漢口該分行之欵此欵由金城銀行經手懋業向金城理論金城派員到鹽務署催討鹽務署負責無人尙未得覆懋業甚爲焦灼云（戌）

▲交通部本年冬季取煤辦法　交通部每年冬季發給各員司煤票之期向在陽歷十月中旬去歲因路政司經管人王某挪用煤欵萬餘元發覺後由主管人員代爲緩頰以某種債票作爲抵押迄今尙未了結京漢局對此頗有煩言故交部遂將本年取煤辦法更改並將發給該部簡薦委任各職及書記煤票數目一律減半遲之又久於昨日方纔分送各廳司自行分配每日僅以五十噸爲限不得多領各職員中以天氣嚴寒難以忍待加以取煤手續繁多而所有煤費又屬有限多已自行購買拋棄權利玆將交通部本年所規定之繳欵取煤辦法誌之如左（一）本部同人持京漢路局之取煤憑單每噸以現洋七元三角送本司總務科交京漢路局派來之員經收蓋章爲證（二）每日收欵之數以伍拾噸爲限先日交欵次日往煤廠取煤（三）每日收欵仍照上年辦法分期輪流交欵第一日參事廳秘書廳第二日技術廳視察室第三日總務廳各科第四日仝上第五日郵政司吉會鐵路辦事處第六日電政司第七日仝上第八日航政司國際交通事務處第九日鐵路聯運事務處統一會計委員會第十日查賬委員會鐵路協會交通史編纂委員會第十一日唐山大學校交通協進會第十二日路政司第十三日仝上（四）同人交欵須由原在廳司薦齊指定一人向本司接洽惟不得飭茶役及僕人以免舛誤（五）本司代收煤欵時間自十二月十六日起（除星期及例假外）每日上午十時至十二時以前過時恕不收納（六）取煤一切手續仍照京漢路局定章辦理云（民）

▲清鑾輿衛官地之糾葛　清室鑾輿衛有官地六百餘頃被鑾輿衛地畝徵租處處長楊某私賣六十餘頃經皇糧庄頭來京控告時楊某等乃將庄頭傳到統率差役多名手持大小管杖鞭板鎖棍赴鑾輿衛衙門坐堂開審並出告示大示其威合衛各司員無不憤怒便與爭吵起來楊某專制成性不許別人理論傳諭叫本衛副堂鑾輿使煜某說話煜某尙未開言楊竟拍案大吼大罵衆司員實難受忍時有司員俊某名濤者上前與其理論楊更怒使叫手下差役拉下去打衆司員一聽便擁上前去亂打起來楊某見沒打着俊某隨手擲起茶碗向俊某打去幸未命中將窗玻璃打碎一時打的不可開交楊某見勢不佳自將頭部打破時有中一區警察趕到將一干人等帶區署訊辦矣（博）

▲校務討論會議決事項　昨八校校務討論會在美術學校開會議決三項一北京女子高等補習學校校董會請本會每月資助八百元議決自本年十二月起至明年六月底止酌量捐助數目多寡由各校于一星期內決定後通知本會再由本會轉知該校二七月份部發欵項無臨時費在內應向政府力爭議決本月發欵時不能照所領之實數塡寫領字應將七月份短發之臨時費如數扣回並預先由本會函達敎部催促補發七月分短發之欵不必提臨時費字樣函文如下敬啓者七月份各校經費尙未發足現在需用孔殷請將七月份短發之欵迅速補發毋任企盼之至專此敬頌公祺校務討論會三馮玉祥主張援八校成例每月在關稅項下撥給三十二萬元本會應否趁此機會積極進行議決推定蔡子民王維白俞星樞同見孫慕韓請其援助然後再往商安格聯並一面函知安總稅務司請其援助函由北大辦

▲沈琪暫兼路政司長　交通部路政司長趙德三已被任爲膠濟路局局長聞趙氏因膠路接收日期已迫定今明日挈同各處長前往青島籌備一切旬日之後尙事須返京俟明年陽歷一日再行赴青任其路政司長一席昨日已派技監沈琪暫行兼代云（民）

▲農部之添派部員　李根源自長農部以來近日連下手諭添派參事上行走秘書上任事等約八十餘人每人薪水多者二三百元少者亦七八十元不等農商部原有部員以部中經費久苦支絀因人浮於事部員餓腹已歷四月今忽驟增多人新水益無從措置各司已集議對於李根源所派人員一致拒絕其到衙卽使到衙亦不分其辦事而李則已託某秘書出而極力疏通云（陸）

▲朝陽大學之日本視察團　北京朝陽大學經濟科學王近曾組織赴日經濟視察團擬乘春假之便前往日本視察經濟狀況昨在校內設籌備事務所分科担任各科舉出專任員一名（一）總務馮名悼（二）文書張鳴猷（三）會計王啓東（四）庶務錢國治（五）調査胡燦輝（六）交涉馮濟（七）編輯牟邦鋼嗣後每日午後三時至四時假該校第九教室開會討論一切云（民）

▲新年宴會外賓　大總統定于新年一月三日在公府懷仁堂宴會駐京外交團各國公使及各機關洋員並召集名伶演戲以助餘興云（升）

▲總監選派稽査　警察廳薛松坪總監日昨通令內外城各警區每區選選精幹巡長二名送廳以便派充稽査並聞此項稽査兼司地方治安事宜云（升）

▲禁止軍人抓車　京畿衛戍總司令王懋宣因査駐京各軍隊每遇輸送軍物卽有兵士在外抓車此種擾民之舉殊與軍界名譽有碍前已諄諄誥戒近査仍有違令抓車情事亟應再行嚴禁昨特印刷布告分送各軍張貼倘再有抓車情事准其車夫來部指名控告以憑究懲云（升）

▲官荒帶地招租　提署現以四郊各處官荒地甚多擬卽招佃租種所入捐欵卽作貧民工廠學校經費昨已令該管地面官招佃承種云（擇）

▲銀行循例封關　本月二十五二十六二十七三日爲耶穌降生聖節明年一二三三日爲慶賀新年佳節北京各外國銀行一律循照舊例於此六日停止辦公卽俗稱封關云（弋）

▲院職員要求王揆發欠薪　王正廷業於昨（十四）到院就職院中人員於王氏就職後卽聯名述苦況要求發給欠薪王氏遇當允在此担任十日揆席之期中發部薪一個月俾得少資粘補餘待正式閣揆就職後再爲解決據聞王氏在就職前稱於此層卽有所籌備冀免入門卽現零落現象大約三二日內卽可發給云（北）

車站紀事

▲東車站出京

前江西省長　汪瑞闓
前交通總長　張志潭
前財政總長　汪士元
公府顧問　王人文
前參政　熊希齡
天津官硝廠廠長　于化龍
存記道尹　丁惟忠
第九師師長　陸錦
陸軍中將　張鴻緒
直隷督軍署副官長　孫炳勳

▲東車站來京

公府總指揮　徐邦傑
前吉林省長　郭宗熙
前參政　江瀚
將軍府將軍　李毓麟
銓叙局局長　三多
前國務院參議　陳向元

▲西車站出京

直隷督軍署科長　王祖德

▲西車站來京

塞北稅務監督　李書勳
直隷督軍署副官　陳昌棨

中華民國十一年十二月十四日

各種行情

十二月十四日　北京

▲北京行市證券交易所

	（前塲開盤收盤）	（後塲開盤收盤）
入風軍需債	……	……
三債	另九十一元七……正九十二元七	另九十一元七……正九十二元七
四債	另九十五元九……正九十六元九	另九十五元九……正九十六元九
五債	……四十六元四十六元	……四十六元四十六元
七債（七長債）	五十九元四五十九元四	五十九元四五十九元四
七短債	……	……
金融債	……五十七元五五七二五	……五十七元五五七二五
整理六債	四十五元八四五七四五	四十五元九四五八四五
整理七厘債	……四四八四四八四四八	……四四八四四八四四五
九六債	二十五元五二十五元二五五	二十五元一五二五一八
鹽餘券	四十二元九四十二元九五	四十二元八四十二元八
國庫券	……	……
交通部支付券	……	……
美金票	百八十九元九百八十九元	百八十九元九百八十九元
日金票	……實九十二元七實九二五	……實九十二元七實九二五
羌帖五百	……	……
羌帖一千	……	……
中國	……	……
中行股	……五十九元	……五十九元
交行股	……	……
新華股	……	……
五族股	……五十元	……五十元
中華儲蓄股	……七十二元	……七十二元
瀝業股	……四十七元	……四十七元
農工股	……百十一元	……百十一元
交所股	……	……
漢冶股	……二十五元七	……二十五元七
招商股	……	……
電燈股	……三十七元	……三十七元
水股	……五元二角	……五元二角
啓新股	……	……
久大股	……	……
中興股	……	……
華興股	……五十九元	……五十九元
通惠股	……	……
懋業股	……	……

▲金銀錢行市

現洋換銅元	……十八吊九百六
現洋換錢票	……十八吊九百六
印花稅票	……一百一十七
錢洋錢	……七

小洋	……十一元七
日票	……九元三
羌帖五百	……五元
羌帖一千	……三元
金價	……四十四元五
俄國金	……十元
美國金	……九元三
英國金	……八元九

▲雜糧行市

小站米	……十四元四	春麥	……八元
四貢米	……十四元	玉米	……四元八
稻米	……十五元	綠豆	……六元六
運籼米	……十一元八	江豆	……六元八
仰光米	……十一元八	小米	……七元六
南京米	……十一元六	高粱	……四元
蕪湖米	……十一元六	黑豆	……五元一
鎭江米	……十元	黃豆	……六元一
白麥	……九元	枚子	……五元
花麥	……八元一	枚米	……七元五
紅麥	……七元六	谷子	……四元

▲油市

香油	……二十元
花生油	……十五元
豆油	……十六元五
阿油	……十六元八
蘿子油	……十四元四
新蔴油	……十四元

各園戲目

慶樂園（十月廿七日夜戲）
碧雲霞　送酒
金桂芬　失街亭
盧月明　洪洋洞
文菊芳　別宮
盧月霞　惡虎村
小桂仙　舉鼎

三慶園（十月廿七日白天）
黃智斌　小桂花　五齡童　王斌芬　俞華庭　俞步蘭
三本　孔明招親

廣和樓（十月廿七日白天）
王盛意　虹霓關
譚富英　鬧府
孫盛甫　跑坡
趙盛璧　長坂坡
駱連翔　東皇庄
劉富溪　上天台

北京 濟南 張家口 天津 庫倫
邊業銀行發行鈔票廣告
凡持有本行鈔票者可逕向北京西河沿本行及張家口本行天津本行濟南本行照兌並爲便利各界兌換起見特託下開各號代兌不取貼水特此佈告
北京代兌處 前門大街 春華茂 義豐源 東單牌樓 溥和 西單牌樓 益 後門大街 五大 北門東 永豐 鍋店街 餘大昌 法租界 大康 大昌交易所
天津代兌處 平易 針市街 豫泰厚 宮北 永孚 日租界

Doan's Ointment is a special remedy for Skin Diseases and will be found to be most effective for:—

Itch · Eczema · Ulcers
Sores · Eruptions · Pimples
It also relieves irritated skin.

兜安氏馳名藥膏

此膏馳名中華爲外科之要藥耑治疹子痱子虫疥濕癬熱癤癩頭凍瘃外痔爛脚頭面小瘡粉刺花柳下疳横痃諸虫咬傷以及一切皮膚病一經搽敷其效甚速惟患梅毒者外搽此膏更須內服兜安氏養生靈藥以清血毒內外兼治功效益著矣

各埠藥房均有出售每盒洋七角每打洋七元
上海兜安氏西藥公司

興官…國良藥
◉經售處　天津法租界…大街吉慶里三十六號…
▲代售處　北京青雲閣樓上華歐大藥房　山東濟南普利門內華歐大藥房
◉注意　…不致受奸商巧言所惑也

…局材料處…承辦此項服裝者…十二月…日以前到北京西四牌樓…局…照…標…按照…明字號…章程…定于…查究此佈

…之偉効專治…夫婦子所患之慢性病損疲精神羸弱人之驅凡身體衰弱半身不遂四肢麻木風癱頭腦痛病諸虛百損等症自來華設局發售以來大受中外人士所歡迎凡有病而怕服藥又想早日全愈者請速購之　兩粒本醫生衛生公報每期郵票三分附送美人牌擦面牙粉包
廣州大市新街中約二百零七號門牌　余仁昌鑲牙醫所內沙行電帶公司

諧談

游戲文章序 (仁者壽)

天寬地闊游戲之舞台也古往今來游戲之大觀也至若日月星辰雷雨風雲游戲之麗於天者也山陵川澤滄海桑田游戲之附於地者也春夏秋冬寒暑晝夜游戲之見於時者也他如飛潛動植複雜萬端形形色色變態百出無不具有一種游戲之概人爲萬物之靈其游戲之奇妙尤爲淋漓盡致不觀乎紅黃黑白膚色不同人種之游戲爲何如乎美惡賢愚性情不一人品之游戲爲何如乎加以男兒婦女陰陽各殊黃童白叟老幼不齊皆游戲之顯著者也推之耳目口鼻手足心思各有特殊之效用士農工商軍警皂隸各有特殊之品位亦爲游戲之幻態而千變萬化莫可端倪者也若夫游戲文章不過借天然游戲之具極人生游戲之觀人但見喜笑怒罵亦莊亦諧以爲此游戲之文也庸詎知此猶不過爲游戲之一端耳惟大言小言端莊流麗側擊旁挑奇文共賞寓褒怨興觀之旨爲世道人心之助浹骨淪肌感人最切眉飛色舞動人最深功同不在惠夷下要不得以其爲游戲之筆墨而遂輕視之也是爲序

小說

紀實小說 奇妒女子 (續) (清泉)

言時欲下床而痛作蹙其雙眉殆悲苦不能狀仕釗扶睎起床就案具詞入法庭檢察讀卷甚駭謂天下乃有此奇事於是拘蕙娘傳仕釗環質於法庭蕙娘對檢察侃侃而談絕不隱諱曰仕釗爲吾壻不欲爲人分吾愛禁之不行又不可故毅然爲此耳然儂聞民法規定夫婦負同居之義務細繹條文之意義婦對於其夫固應負同居之義務反言之夫對於其婦亦應負同居之義務今吾壻乃有外遇不負此義務故不能不求其必負此義務之方法茲所謂正當防衛耳儂又聞刑律總則有正當防衛之不爲罪之規定儂不知其他檢察聞而笑曰汝之解釋大錯誤然今日也不暇爲汝研究法律且先研求事實之真相加仕釗以危害者之主犯爲汝矣若佐汝加之者爲何許人蕙娘堅不吐一再偵之始知爲某醫亦拘之至一鞫即服罪預審終結提起公訴於裁判所審判公開之日傍聽如蝟集審判官宣佈罪狀治如律聞者稱快唯玖姑則腕惜不置議者曰古今來女子善妒莫甚蕙娘也人之妒者或人而甚之要亦施之於他方未聞及於所天者若夫長髮委地則曰我見猶憐不更恕乎余謂而筆之於書亦樹於禁妒之微意也 (完)

短篇小說 孫大媛 (記者)

鎮守使某少時落魄無聊賴賭博度日然容貌魁偉不凡爲一女郎所慕輾轉通情愫焉女郎姓孫名大媛丰姿楚楚柔眉天生家稱小康每以私蓄周濟某某得錢悉耗于賭大媛雖知之弗責也會某所負甚鉅債戶迫之急某欲求諸大媛然慚難啓齒陽與大媛歡會翌日乘其未醒捲其金珠飾釵而逸質之以償債戶矣大媛失珠念之甚切日於市上覓之然終不可得一日忽見某衣衫襤褸疾趨而過直前追獲溫語慰藉且留之家爲沐浴易服某感激涕零揖之曰苟富貴決不敢忘也適鄉里有亂事某與大媛遂離散荏苒二十年音問莫通入民國後某得某督軍賞識累官至鎮守使遍訪大媛杳無踪迹尋亦忘之時某已頭髮斑白垂垂老矣一日大媛忽至使署自云姓氏聲稱欲見鎮守使衛隊以其奇突叱而逐之大媛爭吵不去衛隊無奈爲通報于某某聞大媛至驚喜過望親出迎之相偕入內覩大媛已花容盡褪皮膚間微露縱橫之紋蓋徐娘老矣某叩以別後情形則對答如流惟調以當時隱事則蹙額曰已往之事言之可醜且適足坼儂傷感何必道哉某遂不復語及從此儼然一對白頭夫婦矣顧大媛暴戾殊甚不復如曩時之溫柔某以受其德惠優容備至大媛益無忌以正室自居乘姬妾日受虐待皆怨毒不敢聲即某偶拂其意惡言立至甚至掌頰某懾其威莫敢稍抗惟暗悔當初之失計耳如是二年忽又有一婦來署聲稱欲見鎮守使衛兵爲之通報某問爲誰衛兵答姓孫名大媛某劫然大怒斥爲假冒命衛兵逐之衛兵出驅婦婦哀曰我與鎮帥乃二十年前舊相識也盟約猶在何可相負煩君再爲通報俾我得鎮帥一面雖死無憾衛兵怒拳足交加逐之階下女負傷倒地呻吟欲絕兩目哭盡腫良久自囊中出函數封擲與衛兵曰此爲鎮帥當時寄我者今不需此可以還之復切齒曰薄倖者某也遂蹣跚而去衛兵以函進某視之則紙色灰敗似久藏于懷者固二十年前親筆寄與大媛之函也不覺色變一時狐疑不決獨坐默思適某副官入某乃暗囑其將門外一婦密帶入署以便詢察蓋恐置內大媛之悍潑不敢聲張副官素謹慎故託之也 (未完)

浙災急募賑款大會

浙省水災 遍及全省 萬千災黎 流離失所 仁粟義漿 忍死以待 行道有福 慨助從速

中華國洋義賑救災總會謹白

此項廣告係由交通銀行捐登

浙災急募賑款大會捐款由下列七大銀行代收
中國銀行 滙豐銀行 交通銀行 友華銀行
東方滙理銀行 中華懋業銀行 浙江興業銀行
或逕交無量大人胡同中國華洋義賑救災總會

此項廣告係由交通銀行捐登

浙災急募賑款大會

浙省水災 遍及全省 萬千災黎 流離失所 仁粟義漿 忍死以待 行道有福 慨助從速

中國華洋義賑救災總會謹白

此項廣告係由中國銀行捐登

浙災急募賑款大會捐款由下列七大銀行代收
中國銀行 滙豐銀行 交通銀行 友華銀行
東方滙理銀行 中華懋業銀行 浙江興業銀行
或逕交無量大人胡同中國華洋義賑救災總會

此項廣告係由中國銀行捐登

新到德國最新式快鏡

身長拾寸口徑五寸之大鏡頭

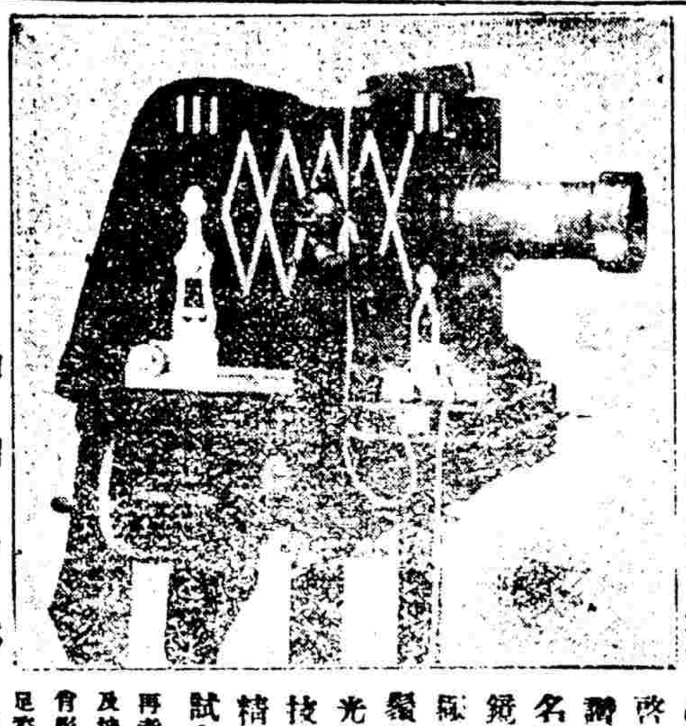

啓者本館開設以來久蒙各界讚賞茲復精益求精特向德國名廠購來最新式最大快鏡頭鏡箱全副無論全身半身團體極大極小之相均能隨意攝出鬚眉畢露並改良玻璃棚較準光線增置配景添聘粵滬著名技師專司攝影放大等藝力求精美以副惠顧諸君雅意請試之當知不謬

再者本館攝有正陽門全景名勝照片以及坤角名伶李雪芳金少梅等各式化裝倩影入埠百美最近時髦廣像題之雅室足資點綴欲採購者盍興乎來

廣東 天華照像館主人謹啓 前門外廊房頭條 電話南局三二〇三

用柯達鏡箱攝影簡捷利便 識貨者必購之 攝影研究部 專收照相同業 不取學費

柯達

KODAK

欲購各種照相器具材料請向貴地柯達經理人 欲知詳細請函

柯達公司 寰球馳名 攝影器具 材料製造家

上海江西路六十四號

北京興華實業銀行廣告

本銀行集資壹百萬元禀 部批准立案註冊專營銀行一切業務分設殖業商業

鹽業銀行廣告

本銀行收足股本伍百萬元公積金二百二十萬元盈餘滾存三十二萬九千餘元辦理存放滙兌及其他銀行一切業務總行北京西河沿分行天津法界八號路上海英界北京路漢口英界一碼頭香港德輔道南京下關惠民橋揚州左衛街杭州[illegible]

北京證券交易所廣告

本所歷年提倡流通證券久著成效一切辦法力求便利手續費率亦極減少無論現期各貨本所均可代爲收售無不格外公允以廣招徠

市場前門大街甘井胡同東口 電話南局 理事長室一三八一 信託部一三八一 會計部一三八〇 市場部一三七九 電報掛號六二二四

京漢鐵路局緊要廣告 (第一百零八號)

啓者本路前以貨物押運人過車押運免收客票辦法諸多流弊影響路務經呈奉交通部第四八三三號令准將本路該項免費章則取消等因奉此茲定於本年十二月一日起凡運輸貨物押運人免收客票辦法停止適用所有各該押運人等均須照章購買三等客票除通飭各站外特此廣告

耳鳴耳聾丸

經驗靈藥屢試屢驗

此丸專能升清降濁通關開竅凡因急怒傷肝飢飽傷脾肺燥氣虛腎虧火炎以及濕痰上壅頭目眩暈常閉風病後諸火皆能耳鳴耳聾下降兩竅俱通耳聾樹響或若蟬鳴耳鳴頭目眩暈諸君幸勿受其欺騙也字號價目同下 百治不效急服此丸至五服立覺清氣上升樂諸君注意近日京津等處竟有襲名假冒者請

偏墜疝氣丸

此丸專能舒肝煖腎袪寒化濕凡偏墜氣上下串痛左右偏墜睾丸寒冷其涼如石其堅如鐵小腹有形久而不消時發時止疼痛難忍者急服此丸引用黃酒送下立止疼痛奏奇功兼治腎囊潮濕虛寒等症尤妙謹防冒充 每料價洋四元以上兩種每料四元外埠函購另加郵費二角

德生堂 開設北京前門外虎坊橋東路南

衛生第一 痔漏除根丸

此丸清血化毒止痛專治二十四種痔瘡究其病源不外乎醉飽入房勞役過度病後毒下注或初起大便帶血或便血如注或肛門起瘡或疼或癢或黃水浸淫或過勞即犯突出肛門如蕈如蟻或蜂房奇形怪狀疼痛難忍以及漏瘡日久甚則屁從管出糞自孔流膿血淋漓不治不愈者急服此丸輕者半料重者一料保除根永不再犯每料六盒定價大洋五元零售每盒大洋一元外敷化腐止痛五寶散每瓶大洋一元零售每瓶三角隨藥另有詳單外埠加郵費二角謹防近鄰冒充 外寄不論多寡一律

德生堂 開設北京前門外虎坊橋東路南

京綏鐵路行車時間客票價目表

中華民國十一年十一月一日重訂

站名	第一次 豐台至大同 客車每日開行	第三次 豐台至張家口 客貨車每日開行	第五次 豐台至張家口 貨車每日開行	第七次 西直門至康莊 客貨車每日開行	第九次 豐台至南口 客貨車每日開行	第十一次 康莊至張家口 客貨車每日開行	第十三次 張家口至綏遠 客車每日開行	第十五次 大同至綏遠 客貨車每日開行	第十七次 大同至綏遠 客貨車每日開行	豐台至各站票價 三等 二等加一倍 頭等加二倍
豐台	[illegible]	[illegible]	[illegible]	[illegible]	[illegible]	[illegible]	[illegible]	[illegible]	[illegible]	[illegible]
廣安門	[illegible]	[illegible]	[illegible]	[illegible]	[illegible]	[illegible]	[illegible]	[illegible]	[illegible]	[illegible]
西直門	[illegible]	[illegible]	[illegible]	[illegible]	[illegible]	[illegible]	[illegible]	[illegible]	[illegible]	[illegible]
清華園	[illegible]	[illegible]	[illegible]	[illegible]	[illegible]	[illegible]	[illegible]	[illegible]	[illegible]	[illegible]
清河	[illegible]	[illegible]	[illegible]	[illegible]	[illegible]	[illegible]	[illegible]	[illegible]	[illegible]	[illegible]
沙河	[illegible]	[illegible]	[illegible]	[illegible]	[illegible]	[illegible]	[illegible]	[illegible]	[illegible]	[illegible]
昌平縣	[illegible]	[illegible]	[illegible]	[illegible]	[illegible]	[illegible]	[illegible]	[illegible]	[illegible]	[illegible]
南口	[illegible]	[illegible]	[illegible]	[illegible]	[illegible]	[illegible]	[illegible]	[illegible]	[illegible]	[illegible]
東園	[illegible]	[illegible]	[illegible]	[illegible]	[illegible]	[illegible]	[illegible]	[illegible]	[illegible]	[illegible]
青龍橋	[illegible]	[illegible]	[illegible]	[illegible]	[illegible]	[illegible]	[illegible]	[illegible]	[illegible]	[illegible]
康莊	[illegible]	[illegible]	[illegible]	[illegible]	[illegible]	[illegible]	[illegible]	[illegible]	[illegible]	[illegible]
懷來	[illegible]	[illegible]	[illegible]	[illegible]	[illegible]	[illegible]	[illegible]	[illegible]	[illegible]	[illegible]
土木	[illegible]	[illegible]	[illegible]	[illegible]	[illegible]	[illegible]	[illegible]	[illegible]	[illegible]	[illegible]
沙城	[illegible]	[illegible]	[illegible]	[illegible]	[illegible]	[illegible]	[illegible]	[illegible]	[illegible]	[illegible]
新保安	[illegible]	[illegible]	[illegible]	[illegible]	[illegible]	[illegible]	[illegible]	[illegible]	[illegible]	[illegible]
下花園	[illegible]	[illegible]	[illegible]	[illegible]	[illegible]	[illegible]	[illegible]	[illegible]	[illegible]	[illegible]
辛莊子	[illegible]	[illegible]	[illegible]	[illegible]	[illegible]	[illegible]	[illegible]	[illegible]	[illegible]	[illegible]
宣化	[illegible]	[illegible]	[illegible]	[illegible]	[illegible]	[illegible]	[illegible]	[illegible]	[illegible]	[illegible]
沙嶺子	[illegible]	[illegible]	[illegible]	[illegible]	[illegible]	[illegible]	[illegible]	[illegible]	[illegible]	[illegible]
寧遠	[illegible]	[illegible]	[illegible]	[illegible]	[illegible]	[illegible]	[illegible]	[illegible]	[illegible]	[illegible]
張家口	[illegible]	[illegible]	[illegible]	[illegible]	[illegible]	[illegible]	[illegible]	[illegible]	[illegible]	[illegible]
孔家莊	[illegible]	[illegible]	[illegible]	[illegible]	[illegible]	[illegible]	[illegible]	[illegible]	[illegible]	[illegible]
郭磊莊	[illegible]	[illegible]	[illegible]	[illegible]	[illegible]	[illegible]	[illegible]	[illegible]	[illegible]	[illegible]
柴溝堡	[illegible]	[illegible]	[illegible]	[illegible]	[illegible]	[illegible]	[illegible]	[illegible]	[illegible]	[illegible]
西灣堡	[illegible]	[illegible]	[illegible]	[illegible]	[illegible]	[illegible]	[illegible]	[illegible]	[illegible]	[illegible]
永嘉堡	[illegible]	[illegible]	[illegible]	[illegible]	[illegible]	[illegible]	[illegible]	[illegible]	[illegible]	[illegible]
天鎮	[illegible]	[illegible]	[illegible]	[illegible]	[illegible]	[illegible]	[illegible]	[illegible]	[illegible]	[illegible]
羅文皂	[illegible]	[illegible]	[illegible]	[illegible]	[illegible]	[illegible]	[illegible]	[illegible]	[illegible]	[illegible]
陽高縣	[illegible]	[illegible]	[illegible]	[illegible]	[illegible]	[illegible]	[illegible]	[illegible]	[illegible]	[illegible]
王官人屯	[illegible]	[illegible]	[illegible]	[illegible]	[illegible]	[illegible]	[illegible]	[illegible]	[illegible]	[illegible]
聚樂堡	[illegible]	[illegible]	[illegible]	[illegible]	[illegible]	[illegible]	[illegible]	[illegible]	[illegible]	[illegible]
周士莊	[illegible]	[illegible]	[illegible]	[illegible]	[illegible]	[illegible]	[illegible]	[illegible]	[illegible]	[illegible]
大同	[illegible]	[illegible]	[illegible]	[illegible]	[illegible]	[illegible]	[illegible]	[illegible]	[illegible]	[illegible]
孤山	[illegible]	[illegible]	[illegible]	[illegible]	[illegible]	[illegible]	[illegible]	[illegible]	[illegible]	[illegible]
堡子灣	[illegible]	[illegible]	[illegible]	[illegible]	[illegible]	[illegible]	[illegible]	[illegible]	[illegible]	[illegible]
豐鎮	[illegible]	[illegible]	[illegible]	[illegible]	[illegible]	[illegible]	[illegible]	[illegible]	[illegible]	[illegible]
新安莊	[illegible]	[illegible]	[illegible]	[illegible]	[illegible]	[illegible]	[illegible]	[illegible]	[illegible]	[illegible]
紅砂壩	[illegible]	[illegible]	[illegible]	[illegible]	[illegible]	[illegible]	[illegible]	[illegible]	[illegible]	[illegible]
官村	[illegible]	[illegible]	[illegible]	[illegible]	[illegible]	[illegible]	[illegible]	[illegible]	[illegible]	[illegible]
蘇集	[illegible]	[illegible]	[illegible]	[illegible]	[illegible]	[illegible]	[illegible]	[illegible]	[illegible]	[illegible]
平地泉	[illegible]	[illegible]	[illegible]	[illegible]	[illegible]	[illegible]	[illegible]	[illegible]	[illegible]	[illegible]
三岔口	[illegible]	[illegible]	[illegible]	[illegible]	[illegible]	[illegible]	[illegible]	[illegible]	[illegible]	[illegible]
八蘇木	[illegible]	[illegible]	[illegible]	[illegible]	[illegible]	[illegible]	[illegible]	[illegible]	[illegible]	[illegible]
十八台	[illegible]	[illegible]	[illegible]	[illegible]	[illegible]	[illegible]	[illegible]	[illegible]	[illegible]	[illegible]
馬蓋圖	[illegible]	[illegible]	[illegible]	[illegible]	[illegible]	[illegible]	[illegible]	[illegible]	[illegible]	[illegible]
卓資山	[illegible]	[illegible]	[illegible]	[illegible]	[illegible]	[illegible]	[illegible]	[illegible]	[illegible]	[illegible]
福生莊	[illegible]	[illegible]	[illegible]	[illegible]	[illegible]	[illegible]	[illegible]	[illegible]	[illegible]	[illegible]
三道營	[illegible]	[illegible]	[illegible]	[illegible]	[illegible]	[illegible]	[illegible]	[illegible]	[illegible]	[illegible]
旗下營	[illegible]	[illegible]	[illegible]	[illegible]	[illegible]	[illegible]	[illegible]	[illegible]	[illegible]	[illegible]
陶卜齊	[illegible]	[illegible]	[illegible]	[illegible]	[illegible]	[illegible]	[illegible]	[illegible]	[illegible]	[illegible]
白塔	[illegible]	[illegible]	[illegible]	[illegible]	[illegible]	[illegible]	[illegible]	[illegible]	[illegible]	[illegible]
綏遠城	[illegible]	[illegible]	[illegible]	[illegible]	[illegible]	[illegible]	[illegible]	[illegible]	[illegible]	[illegible]

站名	第二次 大同至豐台 客車每日開行	第四次 張家口至豐台 客車每日開行	第六次 康莊至豐台 客車每日開行	第八次 康莊至西直門 客貨車每日開行	第十次 西直門至豐台 客貨車每日開行	第十二次 張家口至康莊 客貨車每日開行	第十四次 綏遠至張家口 客車每日開行	第十六次 綏遠至大同 客車每日開行	第十八次 綏遠至大同 客貨車每日開行
綏遠城	[illegible]	[illegible]	[illegible]	[illegible]	[illegible]	[illegible]	[illegible]	[illegible]	[illegible]
白塔	[illegible]	[illegible]	[illegible]	[illegible]	[illegible]	[illegible]	[illegible]	[illegible]	[illegible]
陶卜齊	[illegible]	[illegible]	[illegible]	[illegible]	[illegible]	[illegible]	[illegible]	[illegible]	[illegible]
旗下營	[illegible]	[illegible]	[illegible]	[illegible]	[illegible]	[illegible]	[illegible]	[illegible]	[illegible]
三道營	[illegible]	[illegible]	[illegible]	[illegible]	[illegible]	[illegible]	[illegible]	[illegible]	[illegible]
福生莊	[illegible]	[illegible]	[illegible]	[illegible]	[illegible]	[illegible]	[illegible]	[illegible]	[illegible]
卓資山	[illegible]	[illegible]	[illegible]	[illegible]	[illegible]	[illegible]	[illegible]	[illegible]	[illegible]
馬蓋圖	[illegible]	[illegible]	[illegible]	[illegible]	[illegible]	[illegible]	[illegible]	[illegible]	[illegible]
十八台	[illegible]	[illegible]	[illegible]	[illegible]	[illegible]	[illegible]	[illegible]	[illegible]	[illegible]
八蘇木	[illegible]	[illegible]	[illegible]	[illegible]	[illegible]	[illegible]	[illegible]	[illegible]	[illegible]
三岔口	[illegible]	[illegible]	[illegible]	[illegible]	[illegible]	[illegible]	[illegible]	[illegible]	[illegible]
平地泉	[illegible]	[illegible]	[illegible]	[illegible]	[illegible]	[illegible]	[illegible]	[illegible]	[illegible]
蘇集	[illegible]	[illegible]	[illegible]	[illegible]	[illegible]	[illegible]	[illegible]	[illegible]	[illegible]
官村	[illegible]	[illegible]	[illegible]	[illegible]	[illegible]	[illegible]	[illegible]	[illegible]	[illegible]
紅砂壩	[illegible]	[illegible]	[illegible]	[illegible]	[illegible]	[illegible]	[illegible]	[illegible]	[illegible]
新安莊	[illegible]	[illegible]	[illegible]	[illegible]	[illegible]	[illegible]	[illegible]	[illegible]	[illegible]
豐鎮	[illegible]	[illegible]	[illegible]	[illegible]	[illegible]	[illegible]	[illegible]	[illegible]	[illegible]
堡子灣	[illegible]	[illegible]	[illegible]	[illegible]	[illegible]	[illegible]	[illegible]	[illegible]	[illegible]
孤山	[illegible]	[illegible]	[illegible]	[illegible]	[illegible]	[illegible]	[illegible]	[illegible]	[illegible]
大同	[illegible]	[illegible]	[illegible]	[illegible]	[illegible]	[illegible]	[illegible]	[illegible]	[illegible]
周士莊	[illegible]	[illegible]	[illegible]	[illegible]	[illegible]	[illegible]	[illegible]	[illegible]	[illegible]
聚樂堡	[illegible]	[illegible]	[illegible]	[illegible]	[illegible]	[illegible]	[illegible]	[illegible]	[illegible]
王官人屯	[illegible]	[illegible]	[illegible]	[illegible]	[illegible]	[illegible]	[illegible]	[illegible]	[illegible]
陽高縣	[illegible]	[illegible]	[illegible]	[illegible]	[illegible]	[illegible]	[illegible]	[illegible]	[illegible]
羅文皂	[illegible]	[illegible]	[illegible]	[illegible]	[illegible]	[illegible]	[illegible]	[illegible]	[illegible]
天鎮	[illegible]	[illegible]	[illegible]	[illegible]	[illegible]	[illegible]	[illegible]	[illegible]	[illegible]
永嘉堡	[illegible]	[illegible]	[illegible]	[illegible]	[illegible]	[illegible]	[illegible]	[illegible]	[illegible]
西灣堡	[illegible]	[illegible]	[illegible]	[illegible]	[illegible]	[illegible]	[illegible]	[illegible]	[illegible]
柴溝堡	[illegible]	[illegible]	[illegible]	[illegible]	[illegible]	[illegible]	[illegible]	[illegible]	[illegible]
郭磊莊	[illegible]	[illegible]	[illegible]	[illegible]	[illegible]	[illegible]	[illegible]	[illegible]	[illegible]
孔家莊	[illegible]	[illegible]	[illegible]	[illegible]	[illegible]	[illegible]	[illegible]	[illegible]	[illegible]
張家口	[illegible]	[illegible]	[illegible]	[illegible]	[illegible]	[illegible]	[illegible]	[illegible]	[illegible]
寧遠	[illegible]	[illegible]	[illegible]	[illegible]	[illegible]	[illegible]	[illegible]	[illegible]	[illegible]
沙嶺子	[illegible]	[illegible]	[illegible]	[illegible]	[illegible]	[illegible]	[illegible]	[illegible]	[illegible]
宣化	[illegible]	[illegible]	[illegible]	[illegible]	[illegible]	[illegible]	[illegible]	[illegible]	[illegible]
辛莊子	[illegible]	[illegible]	[illegible]	[illegible]	[illegible]	[illegible]	[illegible]	[illegible]	[illegible]
下花園	[illegible]	[illegible]	[illegible]	[illegible]	[illegible]	[illegible]	[illegible]	[illegible]	[illegible]
新保安	[illegible]	[illegible]	[illegible]	[illegible]	[illegible]	[illegible]	[illegible]	[illegible]	[illegible]
沙城	[illegible]	[illegible]	[illegible]	[illegible]	[illegible]	[illegible]	[illegible]	[illegible]	[illegible]
土木	[illegible]	[illegible]	[illegible]	[illegible]	[illegible]	[illegible]	[illegible]	[illegible]	[illegible]
懷來	[illegible]	[illegible]	[illegible]	[illegible]	[illegible]	[illegible]	[illegible]	[illegible]	[illegible]
康莊	[illegible]	[illegible]	[illegible]	[illegible]	[illegible]	[illegible]	[illegible]	[illegible]	[illegible]
青龍橋	[illegible]	[illegible]	[illegible]	[illegible]	[illegible]	[illegible]	[illegible]	[illegible]	[illegible]
東園	[illegible]	[illegible]	[illegible]	[illegible]	[illegible]	[illegible]	[illegible]	[illegible]	[illegible]
南口	[illegible]	[illegible]	[illegible]	[illegible]	[illegible]	[illegible]	[illegible]	[illegible]	[illegible]
昌平縣	[illegible]	[illegible]	[illegible]	[illegible]	[illegible]	[illegible]	[illegible]	[illegible]	[illegible]
沙河	[illegible]	[illegible]	[illegible]	[illegible]	[illegible]	[illegible]	[illegible]	[illegible]	[illegible]
清河	[illegible]	[illegible]	[illegible]	[illegible]	[illegible]	[illegible]	[illegible]	[illegible]	[illegible]
清華園	[illegible]	[illegible]	[illegible]	[illegible]	[illegible]	[illegible]	[illegible]	[illegible]	[illegible]
西直門	[illegible]	[illegible]	[illegible]	[illegible]	[illegible]	[illegible]	[illegible]	[illegible]	[illegible]
廣安門	[illegible]	[illegible]	[illegible]	[illegible]	[illegible]	[illegible]	[illegible]	[illegible]	[illegible]
豐台	[illegible]	[illegible]	[illegible]	[illegible]	[illegible]	[illegible]	[illegible]	[illegible]	[illegible]

環城枝路

站名	第七百五十一次	第七百五十三次	第七百五十五次	第七百五十七次	第七百五十九次	由正陽門至各站客票價目 頭等	二等	三等
正陽門	[illegible]	[illegible]	[illegible]	[illegible]	[illegible]	[illegible]	[illegible]	[illegible]
東便門	[illegible]	[illegible]	[illegible]	[illegible]	[illegible]	[illegible]	[illegible]	[illegible]
朝陽門	[illegible]	[illegible]	[illegible]	[illegible]	[illegible]	[illegible]	[illegible]	[illegible]
東直門	[illegible]	[illegible]	[illegible]	[illegible]	[illegible]	[illegible]	[illegible]	[illegible]
安定門	[illegible]	[illegible]	[illegible]	[illegible]	[illegible]	[illegible]	[illegible]	[illegible]
德勝門	[illegible]	[illegible]	[illegible]	[illegible]	[illegible]	[illegible]	[illegible]	[illegible]
西直門	[illegible]	[illegible]	[illegible]	[illegible]	[illegible]	[illegible]	[illegible]	[illegible]

站名	第七百五十二次	第七百五十四次	第七百五十六次	第七百五十八次	第七百六十次
西直門	[illegible]	[illegible]	[illegible]	[illegible]	[illegible]
德勝門	[illegible]	[illegible]	[illegible]	[illegible]	[illegible]
安定門	[illegible]	[illegible]	[illegible]	[illegible]	[illegible]
東直門	[illegible]	[illegible]	[illegible]	[illegible]	[illegible]
朝陽門	[illegible]	[illegible]	[illegible]	[illegible]	[illegible]
東便門	[illegible]	[illegible]	[illegible]	[illegible]	[illegible]
正陽門	[illegible]	[illegible]	[illegible]	[illegible]	[illegible]

宣化枝路

站名	第七百六十一次	第七百六十三次	三等票價
宣化	[illegible]	[illegible]	[illegible]
水磨	[illegible]	[illegible]	[illegible]

站名	第七百六十二次	第七百六十四次
水磨	[illegible]	[illegible]
宣化	[illegible]	[illegible]

大同枝路

站名	第七百八十一次	第七百八十三次	大同至各站三等票價
大同	[illegible]	[illegible]	[illegible]
平旺	[illegible]	[illegible]	[illegible]
口泉	[illegible]	[illegible]	[illegible]

站名	第七百八十二次	第七百八十四次
口泉	[illegible]	[illegible]
平旺	[illegible]	[illegible]
大同	[illegible]	[illegible]

京門枝路

站名	第七百零一次	第七百零三次	第七百零五次	三等票價
西直門	[illegible]	[illegible]	[illegible]	[illegible]
石景山	[illegible]	[illegible]	[illegible]	[illegible]
三家店	[illegible]	[illegible]	[illegible]	[illegible]
門頭溝	[illegible]	[illegible]	[illegible]	[illegible]

站名	第七百零二次	第七百零四次	第七百零六次
門頭溝	[illegible]	[illegible]	[illegible]
三家店	[illegible]	[illegible]	[illegible]
石景山	[illegible]	[illegible]	[illegible]
西直門	[illegible]	[illegible]	[illegible]

注意

由正陽門下行第七百五十一次七百五十三次各列車均在西直門一站掛[illegible]各列車[illegible]大同各次列車[illegible]西直門[illegible]京門枝路列車[illegible]各站[illegible]